ÖZEL SERİ

ATLANTİS

MARTIN MYSTÈRE

İMKÂNSIZLIKLAR DEDEKTİFİ

7,50 YTL

ISSN 1303-4502-2

lalkitap

BONELLI COMICS

CANGILDAKİ İBLİS

45

MARTIN MYSTÈRE

MARTIN MYSTÈRE
Aylık Çizgiroman Dergisi
Özel Seri Sayı: 45

İmtiyaz Sahibi ve
Sorumlu Yazıişleri Müdürü
Bahadır Zaimoğlu
Genel Yayın Yönetmeni
Ayşe Karsel Zaimoğlu
Dizi Danışmanı
Orhan Berent
Çeviri
İnci Aslıer
Orijinal macera
"Il Demone della Giungla"
"Il Figli del Sogno"
"Il Incontri Ravvicinati
No: Almanac 2006-No:26-27
Senaryo: **Paolo Morales/ Alfredo Castelli**
Çizim: **Paolo Morales,Davide de Cubellis&Fabio Grimaldi/ Giancarlo Alessandrini**
Kapak Resmi: **Giancarlo Alessandrini**
Türkçe Yayın Hakları:
© Sergio Bonelli Editore / Strip Art Features, 2006 www.safcomics.com SAF B.V. ile yapılan sözleşmeyle yayımlanmaktadır.
© Lâl Kitap, 2006
İdare yeri:
Lâl Kitap, Akasyalı Sok. 11/3
4.Levent/İstanbul
Tel: 0(212) 281 38 38 - 324 65 63
Faks: 0(212) 270 38 38
www.lalkitap.com
Öneri ve eleştirileriniz için:
bizeyazin@lalkitap.com

Ofset Hazırlık: Lâl Kitap
Kapak Baskı: Print Center
İç Baskı: Yıkılmazlar Matbaası
Cilt: Özkaracan Ofset
Yalçın Koreş Cad. Akseki Bakır Sanayi Üstü Basın San. Sitesi
No: 13 Yenibosna-İST
Tel: 212 515 49 47
Yerel süreli yayın, Aralık 2006
ISSN 1303-4502-2
Dağıtım: Doğan Dağıtım Satış ve Pazarlama A.Ş.

Sevgili okurlar,

Bu macera ile birlikte Martin Mystère özel seri içinde yer verdiğimiz Almanak serisi şimdilik son buluyor. Hepinizin bildiği gibi bu seride öncelikli olarak Türkiye'de atlanmış ara maceraların yayınlamıştık. Yine aynı mantıkla 26-27. sayılardaki "Rüya Çocukları" macerasını bu albümümüzde okuyabileceksiniz. Bu maceranın önemli bir özelliği var. Martin Mystère'in babası hakkındaki gerçekler ortaya çıkmakla kalmıyor, ailesinin ölümünün ardında yatan sır da aydınlanıyor.

Daha önce sizlere birinci sayısını sunduğumuz Maxi serisininin ikinci ve üçüncü ciltlerinin aylık formatımızda yayınıyla dizimiz sürecek. Bu maceraları bölmemek ve "Rüya Çocukları"nı size tam macera sunabilmek için bu aya özel sayfa sayımızı 152'ye çıkardık

Önceki sayılarımızı kaçıran Martin Mystère tutkunlarını da unutmmadık. Martin Mystère Özel serinin 8-9-10. sayılarını kapsayan 3. cildi ile Martin Mystère serimizin 13-14-15. sayılarını kapsayan 5. cildi piyasaya çıktı.

Gelecek ay görüşmek üzere, hepinize keyifli okumalar diliyoruz.

Lâl Kitap

ATLANTİS

MARTIN MYSTÈRE

İMKÂNSIZLIKLAR DEDEKTİFİ

CANGILDAKİ İBLİS

GİZEM AVCISI

TÜRKİ GİZEMLER

Sevgili Arkadaşlar,

Moğolistan'da Orhun ırmağı kıyısında bulunan yazıtların Türkçe'nin en eski yazılı kaynakları olduğunu söylemiştik. Mutlaka daha önceki devirlere ait yazılı belgeler de bulunmayı bekliyordur ya da zamanın tahribatıyla kaybolmuştur. Hoş Orhun Yazıtlarının da Moğol askerleri tarafından bir zamanlar atış taliminde kullanıldığı da rivayet olarak söylenir. Zaten Türkiye Cumhuriyeti'nin diplomatik yollarla bu abidelerin tahribatının önlenmesi için çok çaba gösterdiği de bilinmektedir. Orta Asya'dan eski komşumuz Moğolların aynı inceliği neden göstermediği ise şüphesiz ayrı ve dramatik bir öyküdür. Bunları bir kenara bırakıp atalarımızın gizemlerini incelemeye devam edelim.

"Brutal Vocal" ne demek bilir misiniz?.. Müzikal terimlere aşina olanlar hemen bu tür vokal tekniğinin Death ve Black metalde kullanıldığını söyleyeceklerdir. İlk duyulduğunda insanı irkilten, korkutan, seslerin cehennemden geliyormuşcasına dinleyeni rahatsız ettiği bir tekniktir. Yapılması oldukça zordur ve iyi yapan kişi bir anlamda gerçek sanat yapıyor demektir. Ses gırtlaktan gelir ve ve kişi bunu ilk kez duyuyorsa hemen böğürtüyle eş değer tutar. Geçen sayılarda şu satanizm muhabbetinde yazdıklarımı tekrar etmek istemiyorum. Fakat bu vokal tekniğinin eski atalarımız tarafından da uygulandığını bilmem daha önce duydunuz mu?.. İnsana ait olan ne varsa, neşe, hüzün, acı, meydan okuma, ağıt en iyi brutal vokal yoluyla verilir kimilerine göre.

Türkistan'da yaşayan Türk halkları, Eskimolar ve kullandıkları dil nedeniyle bir şekilde akrabamız olan Finlandiyalılar bu tür şarkı söyleyiş biçimine yabancı değillerdir. Aslında pek uzağa gitmeye de gerek yok. Anadolu'da yaşlı nineler torunlarına masal anlatırken kimi zaman seslerini korkunç bir hale sokar, kalınlaştırır ve anlattıkları masalı böylece daha iyi dramatize ederler. Tatarlar, Altay dağları eteklerinde yaşayan Türk kabilelerindeki şamanlar bu tekniği kullanırlar. Sibirya bölgesindeki özerk Tuva Cumhuriyeti'nde kullanılan ve dünyaca en çok tanınan türüne ise Homei denir. Tuvalılar da etnik olarak Türk'tür ve bizim kullandığımız Türkçe'ye çok benzer bir lehçe kullanırlar. Tuva şamanları dini törenlerde gırtlaklarından çok değişik ses çıkarırlar ve doğadaki bir çok sesi taklit etmeye çalışırlar.

Eh şimdi haklı olarak "hadi Orhun abidelerini anlattın da bunların neresi gizemli" dediğinizi duyar gibiyim. Gizem henüz tam olarak tanımlanamayan nesne ya da kavramlarsa bir çoğumuzun az bildiği ya da hiç bilmediği bu tür konuların bir tür gizem olduğuna inanmaktayım. Eğer bu topraklarda yaşarken bazı örfümüz ve adetlerimiz kaybolmuşsa bu tür şeyler bize uzaktan ancak gizem olarak gelebilir. Eğer ki brutal vokale ve hakkıyla icra edildiğinde çok zor bir sanat dalı olan death metale Hristiyan rahipleri kıskandıracak bir şekilde satanist işi diye saldırırsak orada durup bir miktar düşünmek gerekiyor. Florida Old School kökenli ve müziğe ilk başladıklarında henüz ABD'den dışarı çıkmamış olan saygın death metal topluluğu Nile, icra edilmesi çok zor olan yapıtlarında bizim bağlamamıza, sazımıza, Orta Asya'da kullandığımız kopuza yer veriyor ve tıpkı atalarımız eski Türkler gibi türlü gırtlak oyunlarıyla vokal yapıp evrensel bir sentezi yakalıyorsa geçmişimize ve kültürümüze ne kadar sahip çıktığımızı sorgulamamız gerektiği kanısındayım.

Bizim Doğu Türkistan Çinlilerin Sincan dedikleri topraklarda bir zamanlar uygarlık olarak komşularından çok ilerde bir imparatorluk bulunmaktaydı. Daniken'in kitaplarına da konu olmuş eski Uygur devleti kimilerince Mu kimilerince de Lemurya'nın mirasçıları olarak nitelendiriliyordu. Zaten Karaoğlan okurları da Karaoğlan'ın bir uygur Türk'ü olduğunu bilirler. Gelecek sayımızda da onu konu edinip Türki gizemleri bitireceğiz.

Orhan BERENT

CANGILDAKİ İBLİS

YAZAN: MORALES
ÇİZEN: MORALES-GRIMALDI-DECUBELLIS

...KAN İLE COŞAN FANATİKLER, İĞRENÇ CİNAYETLERİYLE GÜÇ KAZANACAKLARINI SANIYORLAR..

BU ARADA MASUM İNSANLARIN KATLİ DEVAM EDİYOR. SAAT ONDAN SONRA SOKAKTA İNSAN GÖRMEK GÜN GEÇTİKCE ZORLAŞIYOR..

POLİS ARALIKSIZ DEVRİYE GEZİYOR. BU GÜNE DEK ON SEKİZ KATİL ZANLISI ÖLÜ OLARAK ELE GEÇİRİLDİ...

KATİL ZANLILARI CANLI YAKALANMAMAK İÇİN POLİSLERE SALDIRARAK ADETA KENDİLERİNİ OLDURTUYORLAR...
JOHN TOTURRO
NEWS
POLİCEMAN

SATANİSTLER.. HEM KENDİLERİNİN HEM BAŞKALARININ ÖLÜMÜNE SUSAMIŞLAR.. BUNLARIN İSTEDİĞİ NEDİR?

İBLİSLERİN İSTEDİĞİNİ İSTİYORLAR: MEDENİYETİN YOK EDİLMESİ, KUTSAL KİTABA İNANCIN KALMAMASI VE SEYTANIN ZAFERİ... İSTEDİKLERİ TEK KELİMEYLE: KAOS!
FATHER ROLAND KIRK
NEWS
ST. PATRICK'S CHURCH

KAOS! BELKİ... BU DEHŞET GİRDABI BİRAN ÖNCE ÇÖZÜLMEZSE BAŞIMIZA GELECEK OLAN BUDUR!
LUCY SPACEY

AMA NEW YORK BU SALGIN KATİL SATANİSTLERİN ETKİLİ OLDUĞU TEK YER DEĞİL. SİZİ NİJERYA'DAKİ MUHABİRİMİZE BAĞLIYORUZ...

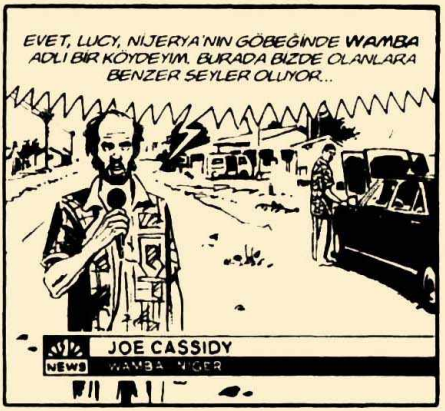
EVET, LUCY, NİJERYA'NIN GÖBEĞİNDE WAMBA ADLI BİR KÖYDEYİM. BURADA BİZDE OLANLARA BENZER ŞEYLER OLUYOR...
JOE CASSIDY
NEWS
WAMBA NİGER

ONLARCA İNSAN BURADA DA KATLEDİLDİ. İNSANLAR KORKU İÇİNDE. BİRÇOĞU ORMANA SAKLANDI..

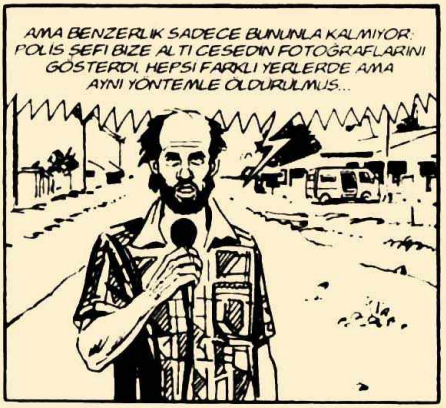
AMA BENZERLİK SADECE BUNUNLA KALMIYOR. POLİS ŞEFİ BİZE ALTI CESEDİN FOTOĞRAFLARINI GÖSTERDİ. HEPSİ FARKLI YERLERDE AMA AYNI YÖNTEMLE ÖLDÜRÜLMÜŞ...

BEDENLERİNDE BİR DAMLA KAN YOKTU VE KÜLDEN BİR DAİRENİN İÇİNDEYDİLER. ETRAFLARINDA DA MUMLAR YANIYORDU... ŞÜPHESİZ KARA BÜYÜ!
FELİX OGBAUDU
NEWS
WAMBA POLİCE CHİEF

İNSANLIĞA KARŞI İŞLENEN SOYKIRIM SUÇLARI ARAŞTIRMALARIYLA İLGİLENEN ULUSLARARASI BİR KURULUŞ, SEATTLE'DAN ANTROPOLOG DOKTOR CLEA HOFFMAN'I BURAYA GÖNDERDİ. ŞİMDİ ONU DİNLEYELİM..
POLİS ŞEFİ GÖRÜŞÜMÜ İSTEDİ, BU NEDENLE CESETLERİ İNCELEDİM. ANLAYAMADIĞIMIZ BİRŞEY VAR: CESETLER KATILAŞMIYOR..
CLEA HOFFMAN
NEWS
...AYRICA KURBANLARIN KANI TÜM ÇEVREYE YAYILDIĞI HALDE YAVAŞÇA BUHARLAŞIYOR AMA ASLA PIHTILAŞMIYOR!..
AMAN TANRIM!
MGH! RGH..
JAVA! NEREYE GİDİYORSUN?
MGHR! GHM!..
SAKA YAPIYORSUN UMARIM!..
NGH!

...ÜSTÜ SİZDE KALSIN!
TEŞEKKÜRLER, BAYAN...

CLACK

MARTIN!

MARTIN! NEREDESİN?

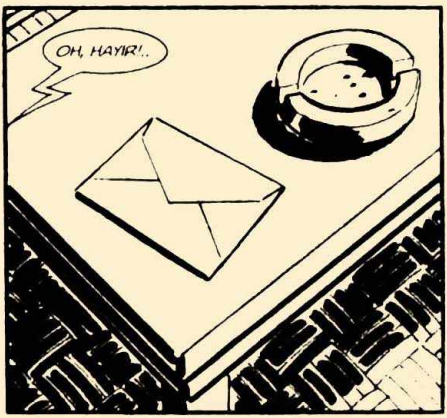
OH, HAYIR!..

...BU SAATTE DIANA BIRAKTIĞIMIZ MEKTUBU BULMUŞTUR. ONA TELEFON EDİP OLANLARI ANLATACAK CESARETİ BULAMADIM! BU KEZ UCUZ ATLATMAYACAĞIM KESİN...
TWA
...HEP SENİN YÜZÜNDEN, DOSTUM!
MGH! RGH!
SAÇMALAMA! TABİİ Kİ GELMEK ZORUNDAYDIM...
...SENİ YALNIZ BIRAKAMAZDIM...

VALİZİNİZİ AÇIN, BAYIM.
BAKMANIZA GEREK YOK...
KİŞİSEL EŞYALARIM.
İŞTE NİJERYA DOSTUM..
...ŞİMDİ WAMBA'YA GİDECEK BİR ARAÇ BULMALIYIZ...
BENDE VAR, BAYIM!
UÇMAK İSTER MİSİNİZ?
UH...

HEY! HEY! HEEY!!!
SKREEK
GÖRDÜNÜZ MÜ? YAĞDAN KIL ÇEKER GİBİ! SORUN YOK!
NASIL "SORUN YOK"! LANET OLSUN!
KASABANIN ORTASINA İNDİN!
SORUN DEĞİL! WAMBA'DA HAVAALANI YOK, BUNU HERKES BİLİR VE YUKARI BAKAR.
ARADIĞINIZ KİŞİNİN ADRESİ VAR MI? SİZİ GÖTÜREBİLİRİM!
HAYIR, TEŞEKKÜR-LER..
...DÖRT TEKERLEKLİ BİR TAKSİYİ YEĞLERİM.. MÜMKÜNSE KANATSIZ OLSUN!

OMULU!
OMULU! NEREDESİN?
OMULU!
AMERİKA'DAN GELİYORUM! DURUM KÖTÜ!
HAAYIIR!
T..TANRIM!

SİZİNLE TANIŞTIĞIMA MEMNUN OLDUM, PROFESÖR MYSTERE! PROGRAMINIZI SÜREKLİ TAKİP EDERİM.
SİZİ RAHATSIZ ETTİĞİM İÇİN KUSURA BAKMAYIN, DOKTOR HOFFMAN...
ASLA, BİLAKİS ÜLKEMİN İNSANLARINI GÖRDÜĞÜME SEVİNDİM. BENİ NASIL BULDUNUZ?
BEH! PEK KOLAY OLDU! BURADA HERKES SİZİ TANIYOR...
ÖYLE YA, DOĞRU... BENİ NASIL ÇAĞIRIYORLAR BİLİYOR MUSUNUZ?
HAYIR, AMA..
PEEE
HEY! KEMİKLERİN HARİKA HANIMI!
İŞTE BANA BÖYLE DİYORLAR...
MÜSTAKBEL EŞİN GELDİ!

SİZİ GÖRDÜĞÜM AN ÖLECEK GİBİ OLUYORUM!
AMA BANA ÇOK CANLI GELİYORSUNUZ, FELİX! HATTA FAZLA CANLI..
BAY MYSTERE, SİZE FELİX OGBAUDU'YU TANIŞTIRAYIM. WAMBA POLİS ŞEFİ.
UH... SELAM...
MEMNUN OLDUM KUMANDAN...
ÜZGÜNÜM HANIMEFENDİ. MİSAFİRİNİZ OLDUĞUNU BİLMİYORDUM.
MERAK ETME, FELİX. BAY MYSTERE SAKAYI CİDDİYETTEN AYIRMASINI BİLİR..
AMA SAKA YAPMIYORUM.. BAKIN BAYIM BEN BU BAYANA SIRILSIKLAM AŞIĞIM..
FARKINDA DEĞİL AMA O DA BENİ SEVİYOR. BUNU ANLADIĞI AN EVLENECEĞİZ..
TAMAM, FELİX, BEN HİSLERİYMİ ANLAMAYA ÇALIŞIRKEN, SİZ DE BURADA NE ARADIĞINIZI SÖYLEYİN?
SİZİ GÖTÜRMEYE GELDİM! BURADA YALNIZ KALAMAZSINIZ, ÇOK TEHLİKELİ...

...DEMEK AYNI ZAMANDA BELEDİYE BAŞKANISINIZ, BAY FELİX...
...VE KIRK BEŞ KIŞILIK BİR ORKESTRA YÖNETİYORUM. HEPSİ PERCUSION... YUREK İSTER BİLİYOR MUSUNUZ?
TAHMİN EDERİM... KIŞLA NE KADAR UZAKTA?
AŞAĞI YUKARI BEŞ MİL KADAR...
...ORADA HEPİNİZ DAHA GÜVENDE OLURS...
YAAAHHH!
?
AH!

SKREEK!
CRASH!
TUMP!
E..EVET!.. SANIRIM AMA..
UFF!.. HERKES IYIMI?
...AMAN TANRIM!

WROOM
SIKI TUTUNUN!
WOOOOO
EXU! EXU!
EXU! EXU!
EXU! EXU!
EXU! EXU!
EXU!
SKREEEK

SKEEE
KAAAAM!
UFF! İYİ ATLATTIK!
NE YAZIK Kİ UZUN SÜRMEYECEK..
KAHRETSİN!
..RADYATÖR İKİYE AYRILDI! MOTOR YANIYOR!
PFFFFFFF
PFFFFFF
GAYRET, ESKİ DOSTUM! GAYRET!

TFF...TUNK!
YAPACAK BIR SEY YOK. BOZULDU!
LANET OLSUN!
...O ZAMAN BIZ DE OLECEĞIZ!
EXU! EXU!
EXU! EXU!
KAÇALIM! ÇABUK!

EXU!
EXU!
EXU!
EXU!
EXU!
EXU!
EXU!
EXU!
LANET OLSUN! DELI GIBI KOSUYOR-LAR..
AYNEN OYLE!.. GAYRET ET, CLEA!
FELIX, BEN..
ARTIK DAYA-NAMI..
SAKIN PES ETME!

Ü..ÜZ-GÜNÜM...
BEN DE... SİZİ BURADA BIRAKMA-YACAĞIM!
FELIX! CLEA!
GIDIN, MYSTERE! KOŞMAYA DEVAM EDIN!
SIZI BURADA BIRAKAMAM! BIZ...
UH?..
WRRRR...
WROOOOOOOOOOOMM
SKREEEK!
ATLAYIN, ÇABUK!

EXU! EXU!
EXU! EXU!
WRAOOMM
AAAHH!
AAHH!
TUMP
YAAAHH!

BEK, İŞTE BUNA TAM BEKLENMEDİK ZAMANDA ÇIKAN FIRSAT DENİR!
MGHR! RGHM!..

...HER KİMSENİZ, SİZE ÇOK TEŞEKKÜR EDERİZ!..
BİR ŞEY DEĞİL... WAMBA ORMANLARINDA UÇ BATILININ NE IŞI VAR?

BEK, UZUN HİKÂYE... BEN, AMERİKA'DAN GELDİM..

...ADIM MARTİN MYSTERE. YA SİZ?
BEN DE AMERİKA'DAN GELDİM. ADIM VARGAS!

VARGAS MI?!

ZAVALLI ROSARIO... ONU BENİM YÜZÜMDEN OLDÜRDÜLER!
...NE YAZIK Kİ BURAYA DA GELDİLER! AZ ÖNCE OMULU ADLI BİR ARKADAŞIMIN CESEDİNİ BULDUM.. İŞKENCE ETMİŞLER!

AMA DOSTLARINIZDAN NE İSTİYORLAR?
BENİ, PROFESÖR BENİ ARIYORLAR!..

YA MEMUR VANEGAS? ONU TANIYOR MUYDUNUZ?
EVET... ÇALIŞMALARIMIZA SIK SIK GELİRDİ.

"ÇALIŞMA" MI? NEDEN SÖZ EDİYORSUNUZ VARGAS? KİMSİNİZ?
BEN KUTSAL BİR KİŞİYİM.. YANİ BİR ÇEŞİT RAHİBİM.. BURAYA İBLİSLE KARŞILAŞMAYA GELDİM!

İBLİS Mİ? HER ŞEYİN SORUMLUSUNUN O OLDUĞUNA EMİN MİSİNİZ?
BUNDAN KESİNLİKLE EMİNİM...

BAZI SEYLERIN NEDEN OLDUĞUNU BILEMIYORUZ... BIZ SADECE ONLARI INCELER VE TEDBIR ALIRIZ. BAZI FENOMENLERIN ANLAMINI AÇIKLAYAN ESKI KITAPLAR VAR..

NE ZAMAN TAS YANSA, TOPRAK SAVRULSA, KUŞ SÜRÜLERI GÖKYÜZÜNDE CEHENNEMI FIGÜRLER ÇIZSE, GÜÇLÜ BIR IBLISIN KURTULDUĞUNA IŞARETTIR... ONUN ADI EXU'DUR!

EXU!..
O VAHŞILER BU ADI BAĞIRIYORLARDI... YANILMIYORSAM QUIMBANDA'NIN SEYTANI... MACUMBA'NIN KARA BÜYÜSÜ.

ÖYLE. MACUMBA KÜLTÜRÜ ÇOK ESKIDIR. AFRIKA'DA HATIRLANMAYACAK KADAR UZUN ZAMAN ÖNCE DOĞMUŞTUR..

BURADAN, GUINEA BOĞAZINDAN GÖTÜRÜLEN KÖLELER, XVI. YÜZYILDA BU KÜLTÜRÜ GÜNEY AMERIKA'DA DA YAYDILAR..

...NITEKIM EXUL AFRIKALI BIR IBLISTIR! BURADA DOĞDU VE VARLIĞINI BURADA SÜRDÜRÜYOR..

...ÖZGÜR VE GÜÇLÜ OLDUĞU ZAMAN DÜNYANIN HERHANGİ BİR YERİNDEKİ MÜRİTLERİ TARAFINDAN DA HAREKETE GEÇİRİLEBİLİYOR...
SÖYLEDİKLERİNİZİ ANLAMAKTA ZORLUK ÇEKİYORUM, BAY VARGAS, AMA ŞÜPHESİZ ÇOK BÜYÜLEYİCİ...
ANLAMAK KİMSE İÇİN KOLAY DEĞİL, BAYAN... İBLİSİN NE OLDUĞUNU KİMSE TAM OLARAK KAVRAYAMAZ. DÜNYAMIZA AİT DEĞİL...
SİZ BURAYA EXU'YU YOK ETMEYE Mİ GELDİNİZ?
İBLİS YOK EDİLEMEZ... AMA ONU ENGELLEYEBİLİR, ESİR EDEBİLİRİZ...
...ŞU ANDA BULUNDUĞUMUZ ORMANIN DERİNLİKLERİNDE BULUNAN, ESKİ BİR KİLİSEDE YAŞAYAN, GİZLİ BİR ŞEYTAN ÇIKARICI TARİKATIN RAHİPLERİ BUNU ASIRLARCA BAŞARDILAR...
"SAN GREGORIO KARDEŞLİĞİ"NİN VARLIĞI VATİKAN'DAN BİLE GİZLENDİ. ONLARIN DUALARI EXU'YU BUGÜNE KADAR ENGELLEDİ...

...AMA IBLIS KURTULDUĞUNA GÖRE ÇOK ÖNEMLİ BİR ŞEY OLMALI... O RAHİPLERDEN BİRİ İLE TANIŞTIM..
...TARIKATTAN KÖYDEKİ BİR KIZDAN ÇOCUĞU OLDUĞU İÇİN ATILMIŞTI...
...O, EŞİ VE OĞLU SONRA LAGOS'A YERLEŞTİLER VE ORADAN DA AMERİKA'YA GİTTİLER.. O ADAM BABAMDI!
İBLİSİ DURDURMAK İÇİN NELER YAPILACAĞINI ONDAN MI ÖĞRENDİNİZ?
HAYIR, NE YAZIK Kİ BABAMI SEKİZ YAŞINDA KAYBETTİM VE ANNEMİN DE TARIKATIN AYİNLERİ HAKKINDA HİÇBİR FİKRİ YOKTU...
...AMA O KİLİSEYE NASIL GİDİLECEĞİNİ BİLİYORUM..
DEMEK ORAYA GİDİYORSUNUZ.. ORAYA VARINCA NE YAPACAKSINIZ?
BU BÖLGEDEKİ BİR BİLGE, "HERŞEYİN BAŞLANGIÇI İŞARETLERDE" DİYOR.. İÇİNDE ŞEYTAN ÇIKARMAKLA İLGİLİ CÜMLELER OLDUĞU SÖYLENEN ESKİ BİR KİTAP ARIYORUM. ANCAK ONLARI SÖYLEYEREK EXU'YU DURDURABİLİRİZ!

"OLDUĞU SÖYLENEN"!.. YA O KİTAPTA BUNLAR YOKSA? YA EBEDİYEN KİTAP KAYBOLDUYSA?
O ZAMAN BU TANIDIĞIMIZ DÜNYA KISA SÜREDE YOK OLACAK!
NE ZAMAN YERE İNEBİLİRSİN?
ŞİMDİ BİLE DOSTUM: SU AŞAĞIDAKİ KAMPA İNERİM.
O ZAMAN HEMEN İN!

SEYTAN ÇIKARMAK...

BU ISLERE HIÇ INANMADIM... SIZ INANIYOR MUSUNUZ, FELIX?.. GERÇEKTEN BIR IBLISLE KARSILACAĞIMIZI DUSUNUYOR MUSUNUZ?
CLEA..

...SEN BİR BİLİM ADAMISIN... BILIM DUNYADA FAYDALIDIR.. AMA BURADA TAMAMEN FARKLI BİR KOŞULLAR ALTINDAYIZ!

NASILSIN, DOSTUM?
MGH.. RGHMM...

ENDISELENME... SENIN IÇGUDULERINI IZLEDIĞIME MEMNUNUM...

...NE OLACAK BILMIYORUM AMA DOĞRU YERDE OLDUĞUMUZA EMINIM...

ANNEMİN KÖYÜ BURADA NEHİR KIYISINDAYDI... BENİM DOĞDUĞUM YER

BABAM ERZAK ALMAK İÇİN HER HAFTA BU KÖYE GELİYORDU. ANNEM HEMEN ONA AŞIK OLDU...

...BAY. A ANLATTIĞINA GÖRE, ONU BAŞTAN ÇIKARMIŞ... GÜLEREK "ÇOK KOLAY OLMADI" DERDİ...

ERZAĞI ALDIKTAN SONRA BABAM HEMEN ORMANDA KAYBOLUYORMUŞ VE BİR HAFTA SONRA GERİ GELİYORMUŞ. ANNEM GİZLİCE ONU İZLEMİŞ...

...VE KAYBOLMAMAK İÇİN BİR DE HARİTA ÇİZMİŞ...
ŞİMDİ ONDAN BİZ YARARLANACAĞIZ...

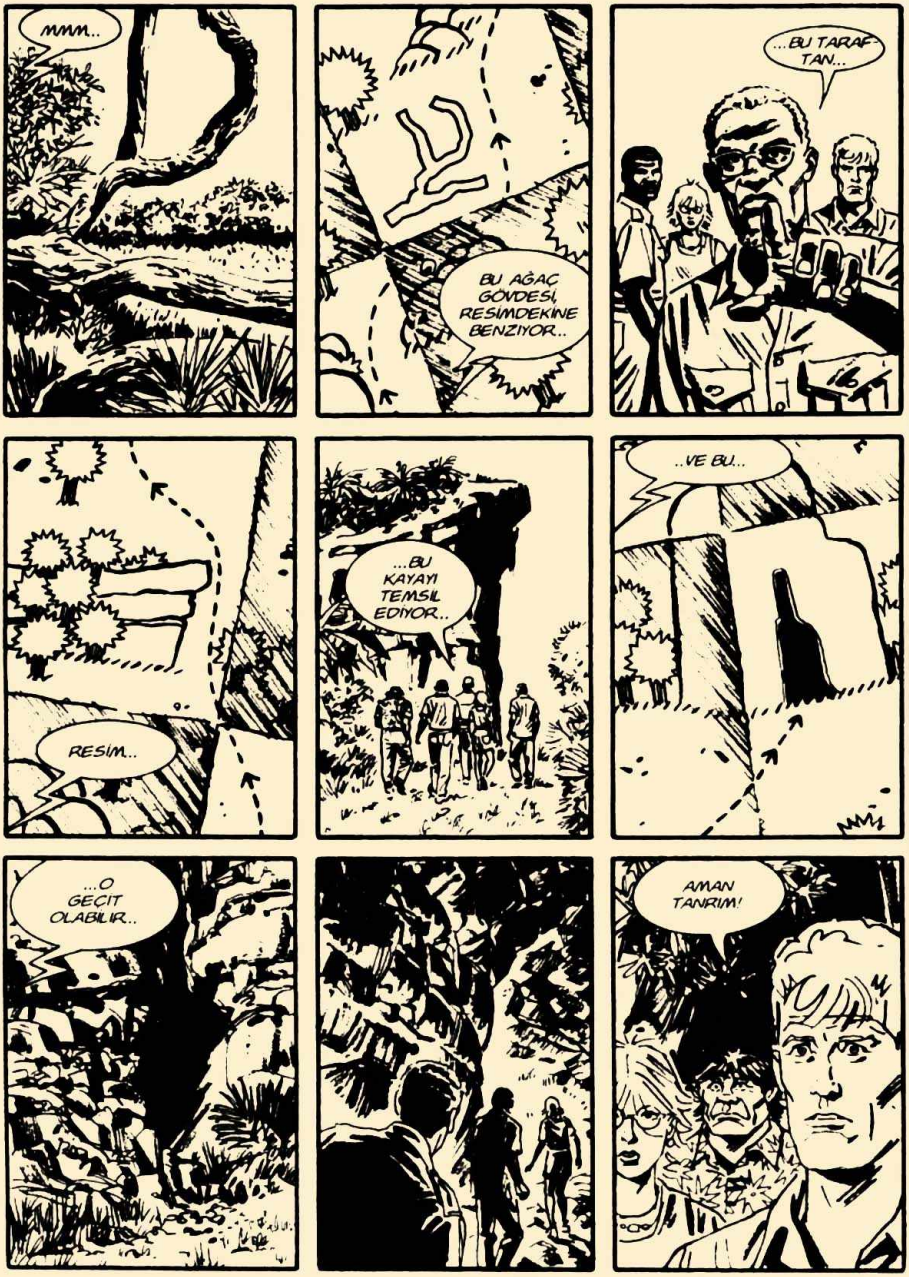
MMM...
BU AĞAÇ GÖVDESİ RESİMDEKİNE BENZİYOR..
...BU TARAF TAN...
RESİM...
...BU KAYAYI TEMSİL EDİYOR..
..VE BU...
...O GEÇİT OLABİLİR..
AMAN TANRIM!

ORMANIN DERİNLİKLERİNDE BİR KİLİSE! İNANILMAZ!
RGH!
BÜYÜLEYİCİ!
KAPIYA BAKIN...
MERMİ DELİKLERİ VAR!
GİRELİM..
...GÖZÜMÜZÜ AÇIK TUTALIM..

NE KATLIAM!..
EKU MÜRİDLERİ BURAYA GELMİŞLER..
MMM...

...SANMAM: MERMİLERLE VURULMUŞLAR. ONLAR ASLA SİLAH KULLANMAZLAR...
O ZAMAN KİM YAPTI?..

BUNU BEN DE BİLMEK İSTERDİM...
ETRAFI KONTROL EDELİM...

TAMAM, AMA BİRARADA OLALIM.. ARKAMDAN GELİN...

BURADA İŞKENCE İZİ YOK...
BU ADAM YATAĞINDA ÖLMÜŞ...
MMM.. ÇOK YAŞLIYMIŞ. ACABA TARİKATIN BAŞRAHİBİ MİYDİ?"
SURAYA BAKIN...
UH...
SUSLU BİR KİTAP. LATİNCE AMA BAZI CÜMLELER YUNANCA..
TERCÜME EDEBİLİR MİSİNİZ?"
SANIRIM. GERÇİ BİLGİLERİM BİRAZ PASLANDI AMA..
templum

EVET?
BU KITAPTA SAN GREGORIO KARDEŞLİĞİNİN TARİHÇESİ YAZILI...

HİKÂYE 1510'DA AMERİKA'YA KÖLE İHRACININ RESMİLEŞTİĞİ YILDA BAŞLIYOR..

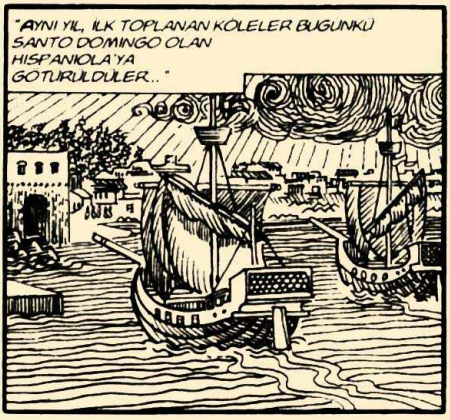
"AYNI YIL, İLK TOPLANAN KÖLELER BUGÜNKÜ SANTO DOMİNGO OLAN HİSPANİOLA'YA GÖTÜRÜLDÜLER.."

...EN BÜYÜK KÖLE TAŞIMACILIĞINI BEYAZLAR DEĞİL YERLİLER YAPMIŞ...

"...AGASOUVI, "YILANIN ÇOCUKLARI" ŞEYTANİ AYİNLER YAPIYORLAR VE VAHŞİ CANAVARLARA DÖNÜŞÜYORLARMIŞ. KURBANLARININ KANINI AKITIP DAHA SONRA ONLARI YİYORLARMIŞ..."
"...KİTAP NASIL OLDUĞUNU YAZMIYOR AMA KURBANLARININ KANLARININ PIHTILAŞMAMASINI SAĞLAYABİLİYORLARMIŞ!"

"GENELLİKLE TÜM KÖYÜN KADIN VE ERKEKLERİNİ TOPLAYIP ONLARI KÖLE TACİRLERİNE SATIYORLARMIŞ."

...SONUNDA 1713'DE JUAN DE LA BACHA ADLI
...SEYTAN ÇIKARICI RAHIP TÜM KÖY HALKINI
...MANA KAÇIRARAK ONLARI KÖLELIKTEN
...KURTARMAK ISTEMIŞ..."

"...NE YAZIK KI KISA SÜREDE SIĞINDIKLARI YERIN
LANETLI OLDUĞUNU ANLAMIŞLAR! BURASI
AGASOUVILERIN EN SEVDIĞI
IBLIS EXU'NUN BARINDIĞI
YERMIŞ!"

BÖYLECE PEDER JUAN'IN IBLISLE SAVAŞI BAŞLAMIŞ... VE BUNU DA ANCAK İLAHİ GÜCÜ OLAN KELİMELERLE BAŞARMIŞ...
BU KELİMELER NE?

ÜZGÜNÜM, VARGAS... ONU YAZMIYOR. SADECE "KURTULUŞ SUDA" DİYOR.
LANET OLSUN!

EVET... NE SEYTAN ÇIKARMA NE DE BAŞKA BIR AYINDEN SÖZ EDIYOR..
KITAPTA BAŞKA NE YAZIYOR?

ONLARI KORUYAN IBLISTEN YOKSUN KALAN AGASOUVILER, SURATLE, KENDILERINDEN ZENCILERDEN FAZLA NEFRET EDEN, DIĞER KABILELER TARAFINDAN YOK EDILMISLER..
...AYNI DÖNEMDE, PEDER JUAN "SAN GREGORIO KARDEŞLIĞI"NI KURMUŞ...

"...VE ILK MURIDLERI OLAN KÖYLÜLERIN YARDIMIYLA, EXU'NUN ORTAYA ÇIKIP YOK EDILDIGI YERE BU KILISEYI INSAA ETMIS..."

"O ZAMANDAN BERI "BEKÇI RAHIPLER" KUTSAL GÜCÜ OLAN KELIMELERIN YARDIMIYLA, IBLISI ESIR TUTMAYI BASARMISLAR."

HIKÂYE GÜNÜMÜZE KADAR GELIYOR AMA GENELLIKLE GÜNLÜK YASAMLARINDAN SÖZ EDIYOR... BIRKAÇ ISTISNA HARIÇ..."

"...BIR YERDE GÜNEY AMERIKA'DA **CHUPACABRAS'IN** GÖRÜNDÜGÜNDEN SÖZ EDIYOR..."

CHUBACABRAS'A YÜKLENEN CINAYETLERIN ASLINDA **EXU'NUN** MÜRIDLERINE AIT OLDUGUNA INANMAYA BASLAYACAGIM... BÖYLECE BU FENOMENLERE YENI BIR ISIK TUTMUS OLACAGIZ...
MGHRRR!

NELER OLUYOR?
JAVA BIR SEY BULMUS OLMALI!

NA PO RELE JA..
JA ASOTO N'A PO RELE...
BIR MERDI-VEN...
MGHRR!
KAYALARA OYULMUS...
PU NU BASE TABU SARON...
MIS...
OYLE AMA COK YORUCU!
U SOTINA GINE...

BAKIN!

UWE KEOL LAYO

TANRIM..
AMAN TANRIM!

ASKERLER... OLDURULMUS!
UHM... BU ORDU FORMASI DEĞİL...

BİR ÖLÜM TABURUNA AİT OLMALILAR! BÜYÜK OLASILIKLA BEKÇİ RAHİPLERİ ONLAR KATLETTİ..
ACIMASIZ KATİLLER! SAYISIZ ÇUKURDA KURBANLARINI BULDUM...

NU KOTA WE... BARON MUCHO!

KÖMÜRLEŞMİŞ GİBİLER..
GİBİ DEĞİL ÖYLE!
...AMA BURADA YANGIN İZİ YOK!..
YA ÇOK GÜÇLÜ BİR ENERJİYLE KARŞILAŞMIŞLARSA?
RGH?..
DYE LI DE DYE LI FI DYE LI BRUGHE ESPRIT!
NE DEMEK İSTİYORSUNUZ VARGAS?
BAKIN BU ANAHTAR YERDEYDİ VE ÇOK ESKİ...
SANIRIM BURASI EXU'NUN BARINAĞI... BU DA HÜCRESİYDİ! BU ADAMLAR BUNU BİLMİYORLARDI...
DİKKAT!
AAAH!

BANG
BANG
BANG
BANG
BANG!!
CLICK!
CRICK
MGHRR!!
TUMP!
VARGAS, IYİMİSİNİZ?
SANIRIM, EVET...
TANRIM! HAYIR!
HAAYIIR!

GHRRR!
TROOK!
CIKIN BURADAN! ÇABUK!
CRACK!
TUMP!
AHHH!
TUMP!
HAYIIR!
AMAN TANRIM!

MAH... MAHVOLDUK...
VARGAS! KIMILDAYIN.
BİR DAKİKA! BAKIN...
MERDİVEN DEVAM EDİYOR... BURADAN KAÇALIM!
O!
GADE NALE...
NU KITE REGRET VARGAS!

BURAYA GELİN! LANET OLSUN YÜRÜYÜN!
H..HAYIR ŞİMDİ ANLIYORUM!..
IBO.. LELE O EXU!
UE E EXU! HA! HA! HA!
KİMDİ O? TANIYOR MUSUNUZ?
QUIMBANDA'NIN EN GÜÇLÜ BÜYÜCÜSÜ..
DI MAVU, FANATİKLERİN REİSİ!
...BANA ULAŞMAK İÇİN ARKADAŞLARIMI İŞKENCE İLE ÖLDÜRDÜ.. AMACI ONA BURAYA GELEBİLMESİ İÇİN REHBERLİK YAPMAMDI.
...VE BİR ANLAMDA BUNU BAŞARDI! KAHRETSİN!
OH, HAYIR!
MGHRR!

BURADAN ÇIKIŞ YOK.. ENGELLENDİK!
ŞİMDİ.. O CANAVARLAR BİZİ ALMAYA GELECEKLER!
CLEA, BEN...
BELKİ HAYIR
MAWU AMACINA ULAŞTI VE BİZİ İZLEMEKTEN DAHA ÖNEMLİ İŞLERİ VAR..
NE GİBİ?
EXU'NUN DOĞDUĞU YERİ BULDU. EĞER ONU UYANDIRIRSA, BURASI ONUN KRALLIĞININ MERKEZİ OLACAK!
...VE GÜCÜ ENGELLENEMEYECEK..
MGHR!

NE VAR, DOSTUM?..
MGH.. RGH..
UH.. HAKLISIN!
BAKIN! BU HEYKELIN UZERINDE YAZILAR VAR..
ÇOK INCE YAZILMIS.. ACABA BUNLAR KITAPTA "KOZU EDILEN "KUTSAL ILAHI KELIMELER" MI?
OLABILIR, FELIX..
BAKAYIM..
...LANET OLSUN! YAZILAR OKUNMUYOR! ZAMAN VE NEM ONLARI IYICE SILMIS!
O ZAMAN.. MAHVOLDUK..
BIR DAKIKA.. KITAPTA NE YAZILIYDI HATIRLIYOR MUSUNUZ? "KURTULUŞ SUDA"
BÖYLE KORUNMUS BIR YERDE BU KADAR DERIN ASINMA OLAMAZ: BU, BINLERCE YIL SÜPER..

BU ÇİZGİLER KALKER HEYKELİN ÜZERİNE DEFALARCA SU BOŞALTILMIŞ!..
...SULAR BU KÜÇÜK KANALLARDAN INIYORDU..
VE BURAYA ULAŞIYORDU! GALİBA BULDUK..
TAK!
YAZILI SU! YAHUDİ, HRİSTİYAN VE ESKİ MISIR KÜLTÜRLERİNDE DE YER ALAN BİR AYİN!..
...ÜZERİNDE SIHIRLI BİR YAZI BULUNAN HEYKELE SU DÖKÜLÜYOR VE SONRA HEYKELİN AYAKLARININ DİBİNDEKİ TAŞTA TOPLANAN SU İÇİLİYOR..
BÖYLELİKLE KUTSAL YAZININ ÖZÜ MANTIKEN BİLİNMEYEN KANALLARLA İNSAN TARAFINDAN EMİLİYOR..
UH.. BUNU DAHA ÖNCE HİÇ DUYMAMIŞTIM! AMA BU NOKTADA KAYBEDECEK BİR ŞEY YOK..
SUSADINIZ MI, ÇOCUKLAR?..

TI..MUN..LA YO, M'PRALE WETE!
TI.. MUN LA YO LA DLO!
HE AHE! HE! HE! HE!
RUUUUUUUMMMM
SARAVA SEU EXU REI!
EU E EXU! EU E EXU!!

WAAAM
EXU!

WOOOOSH!

UH..
SANKİ... SANKİ...
...GALİBA BAŞARDIK!
YAAAA AHHH!
SPLASH
CEHENNEME GİT!

KUTSAL SUYUN...
...GÜCÜNÜ TAT!
VAY CANINA!.. BİZ BU SUYU İÇTİK!
ORAYA BAKIN!
BİR BEBEK Mİ? AMA NASIL...
ÇOK KÜÇÜK...
HAYIR! ONA DOKUNMAYIN!

GÖZLERİNE BAKIN: O...
...BİR BEBEK DEĞİL!..
SHH
SBAAM
CLACK CLACK
İŞTE TAMAM! ŞİMDİ BU LANETLİ YERDEN UZAKLAŞALIM!
FARK ETTİNİZ Mİ? EXU, CHUPACABRAS'A ÇOK BENZİYORDU!
EVET... BELKİ GÜNEY AMERİKA'DAKİ MÜRİDLERİ ÜZERİNDE ONUN MOTİFİ OLAN KOSTÜMLER GİYİYORLARDI...
BİR BAŞKA AÇIKLAMASI DAHA OLABİLİR.. CHUPACABRAS "EXU'NUN BİR KOPYASI" OLABİLİR.. UMARIM ÖYLE DEĞİLDİR..

"...ÇÜNKÜ BU DURUMDA SEYTAN ESİR BİLE OLSA, DÜNYAMIZDA KENDİNİ GÖSTEREBİLİYOR DEMEKTİR, HEM DE BÖYLE VAHŞİ BİR ŞEKİLDE... YANİ TEHLİKE TAMAMEN GEÇMEDİ!"

BİR HAFTA SONRA, WASHINGTON MEWS...

VARGAS NEW YORK'A DÖNMEDİ, WAMBA'DA KALIP YENİ BİR "SAN GREGORIO KARDEŞLİĞİ" KURDU...

"...KUTSAL SUYUN YARDIMIYLA SEYTAN ÇIKARICILIĞA BAŞLADI. YENİ MÜRİDLER, İBLİSİ YER ALTI HÜCRESİNDE HAPİS TUTUYORLAR. VE UMARIM BUNA **ÇOK ÇOK UZUN ZAMAN DEVAM EDERLER...**"

"**JAVA İYİ.** AĞRILARI GEÇTİ VE ESKİ HALİNE DÖNDÜ..."

"**DIANA** BENİ AZARLAMADI VE BUGÜNE KADAR HİÇ SARILMADIĞI ŞEKİLDE SARILARAK KARŞILADI... BÖYLE BİR KADINI HAK ETMEDİĞİMİ DÜŞÜNMEYE BAŞLADIM..."

CLEA'YA GELINCE, BU SABAH ALDIĞIM MEKTUBUNDAN BAZI BÖLÜMLERI AKTARMAK ISTIYORUM...

"SEVGILI MYSTÈRE, BENIM GIBI RASYONEL DÜSÜNEN BIRININ OLANLARI KABULLENMESI KOLAY OLMADI..."

"VE O INANILMAZ DENEYIM BAZI KONULARDA GÖZLERIMIN AÇILMASINA NEDEN OLDU..."

"...AMA BIRKAÇ HAFTADAN BERI TEKRAR ESKI ISIME, "KEMIKLERIN HARIKA HANIMI"NA GERI DÖNDÜM..."

"HERGÜN YÜZYÜZE GELDIĞIM IBLISLER DOĞAÜSTÜ YARATIKLAR DEĞIL..."

"YAPTIKLARI VAHSET EXU'DAN GERI KALMASA BILE, SIZIN VE BENIM GIBI INSANLAR! SELAMLAR, DOSTUM. UMARIM TEKRAR GÖRÜSÜRÜZ. CLEA HOFFMAN."

SON

RÜYA ÇOCUKLARI

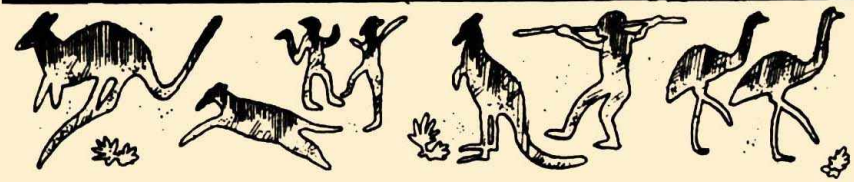

ÖYKÜ: A. CASTELLI

ÇIZGİ: G.ALESSANDRINI

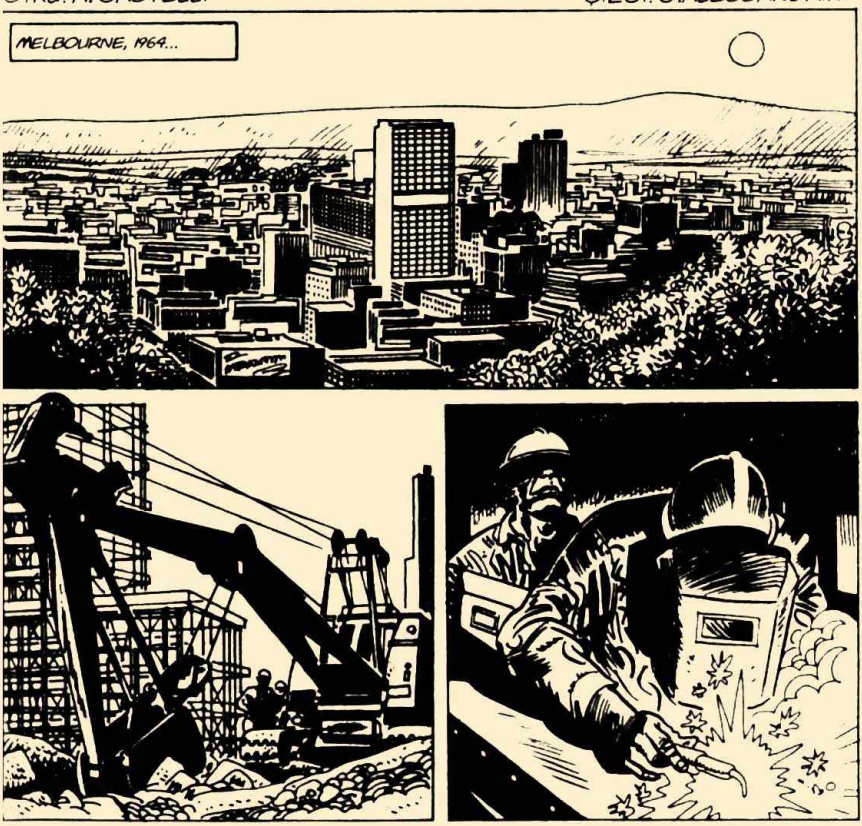

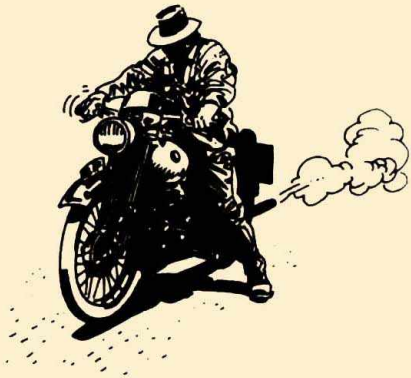

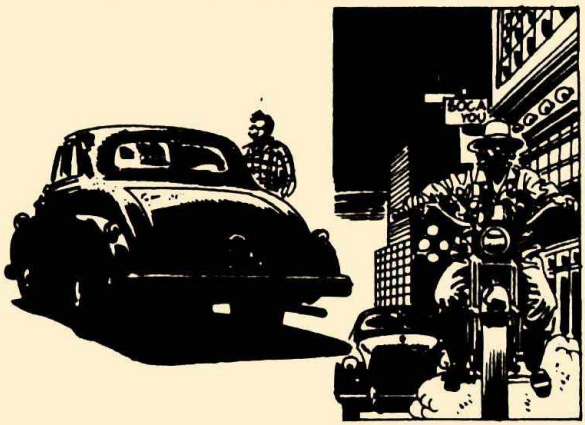

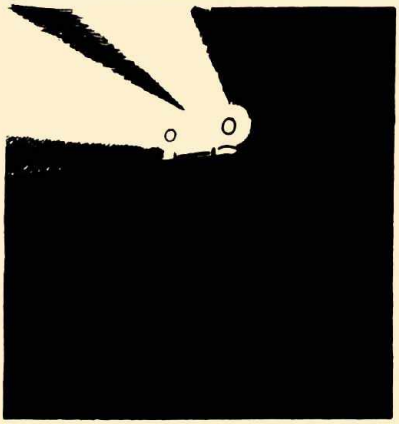

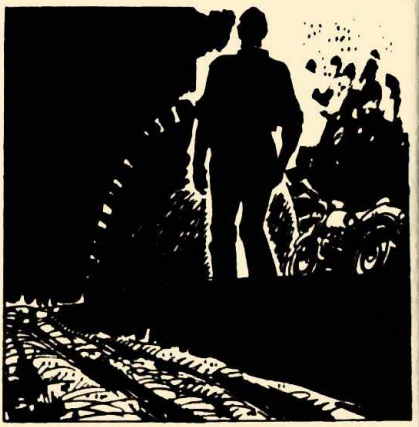

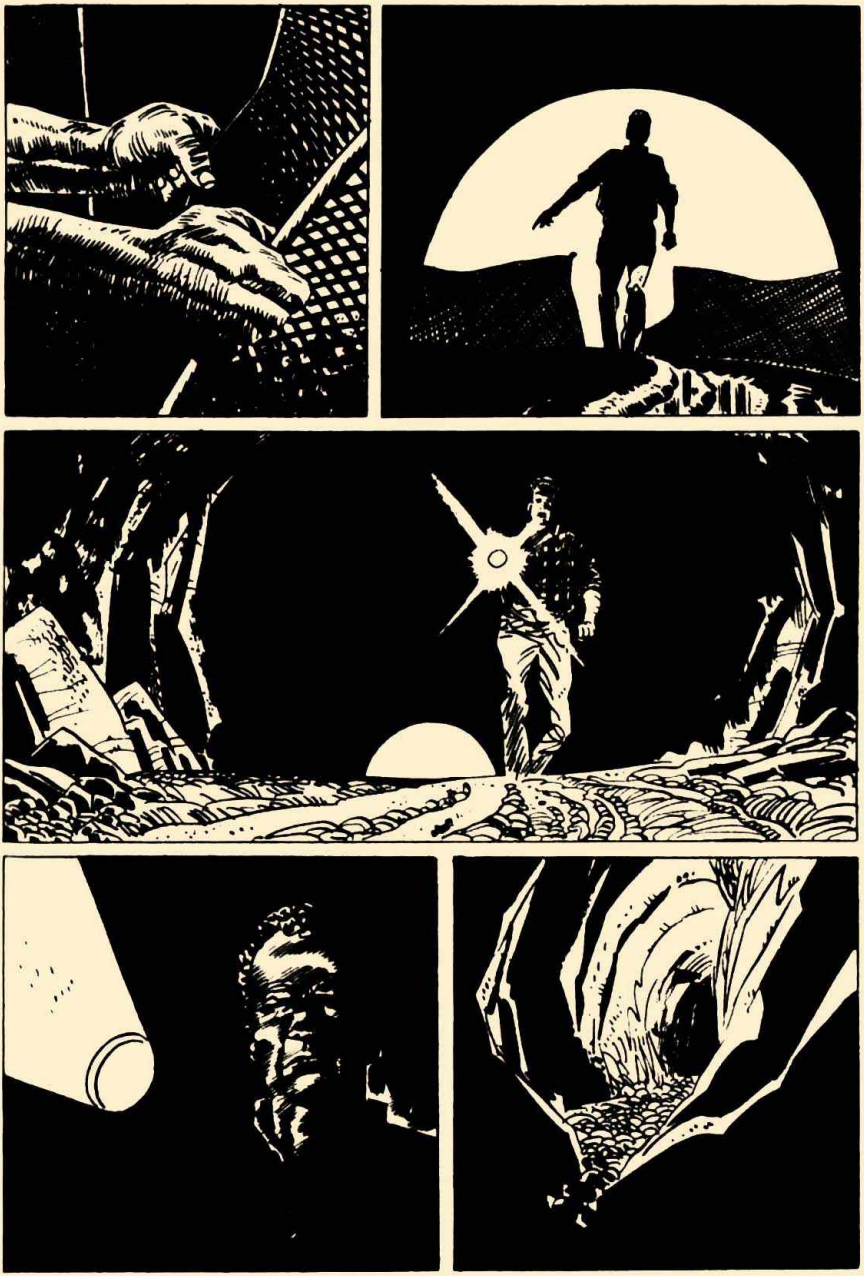

BEN CHIGARIGEE...
M, GEL...

SENİ BEKLİYORDUK..
KUSURA BAKMAYIN. BUGÜN BENİ GEÇ VAKTE KADAR TUTTULAR.
ÖNEMLİ DEĞİL, OTUR..
SANIRIM HEPİNİZ NEDEN BURADA "ADALET RÜYASINDA" GÖRÜŞTÜĞÜMÜZÜ BİLİYORSUNUZ..

ÖZELLİKLE SEN, KONDIAR, YÜZÜN KORKUDAN GRİLEŞTİĞİNE GÖRE...
BEN Mİ? HAYIR, BADJO, BEN BİR ŞEY YAPMADIM..
ÖYLE Mİ? O ZAMAN, NEDEN TİTRİYORSUN, KONDIAR? YAPTIĞINI, YAPTIĞIN ZAMAN TİTREMELİYDİN...
KONDIAR, "RÜYASINI" YABANCILARA ANLATTI VE BUNU PARA KARŞILIĞINDA YAPTI..
HAYIR! BEN BİR ŞEY ANLATMADIM! YALAN!
HAYIR, DOĞRU! RÜYAMDA GÖRDÜM! VE TULA! VE TOOM TOOM! VE KULAVVOONA!

...AYRICA AGALYARRA DA GÖRDÜ, KADED JINGLERA'NIN GİZLİ TÖRELERİNİ ÇİĞNEDİN... BUNU İNKÂR EDEMEZSİN...
...ŞİMDİ BEYAZ ADAMLAR ALTJERINGAIN KUNDINGASINI BEKLEDİĞİMİZİ BİLİYORLAR RÜYALARINA İNECEKLER VE ONLARI KORUYACAKLAR TIPKI MALA'NIN İBLİS-KÖPEKLERİ GİBİ..
...EĞER KUNDINGALAR ÖFKELENİRLERSE DAHA ÖNCE OLDUĞU GİBİ BÜYÜK SUYU BIRAKIRLAR BU DA KALPIRI, PINTUPI, PITJANTARA, ARANDA VE HEPİMİZİN SONU OLUR..
BEN KADEDJINGERA KURALLARININ UYGULANMASINI İSTİYORUM, AMA YIRMINCI YÜZYILDA YAŞADIĞIMIZA GÖRE, ÖNCE YARGILANMASINI İSTEDİM..
BEYAZ TAŞ SUÇLU, KARA TAŞ MASUM OLDUĞUNU GÖSTERECEK. "ADALET RÜYASI" SİZE NEYİ EMREDİYORSA, ONU YAPIN.
BIRAKIN BENİ. BIRAKIN BENİ!

BUNU YAPAMAZSINIZ.. BIRAKIN GIDEYIM..

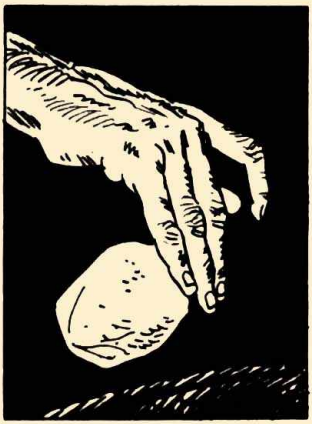

SONUÇ SUÇLULUĞUNU GÖSTERIYOR.
RUYA ÇOCUKLARININ ARZUSU YERINE GETIRILSIN.

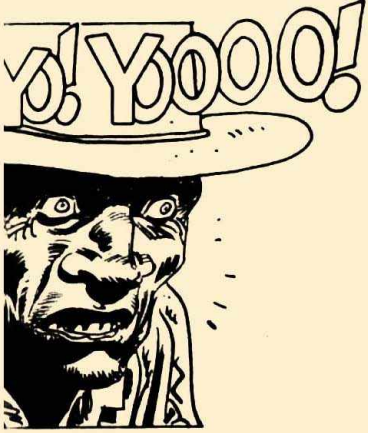
O! YOOO!

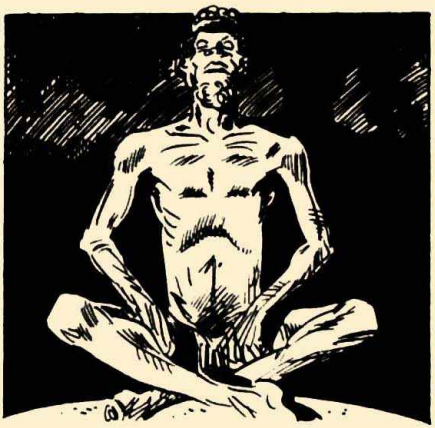

BEN BİR ŞEY
SÖYLEMEDİM!
BİR ŞEY
SÖYLEME-
DİM!

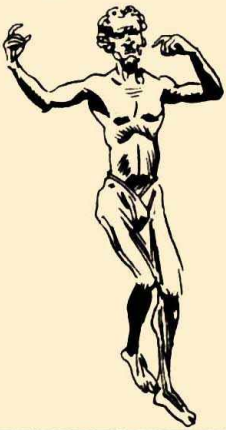

MERHAMET
EDİN...

AAARGH!!

AAAAHHHHH!
AHHHHHHHHHH

HAYIR... HAYIR.. HAYIR..
SIMDI GIT, KONDIAR
...HEPIMIZ GIDIYORUZ. BURADA GAFIL AVLANMAK ISTEMEYIZ...
KANUNLAR DEGISMIS OLSA BILE, POLIS BU TUR TOPLANTILAR-DAN HOSLAN-MIYOR..

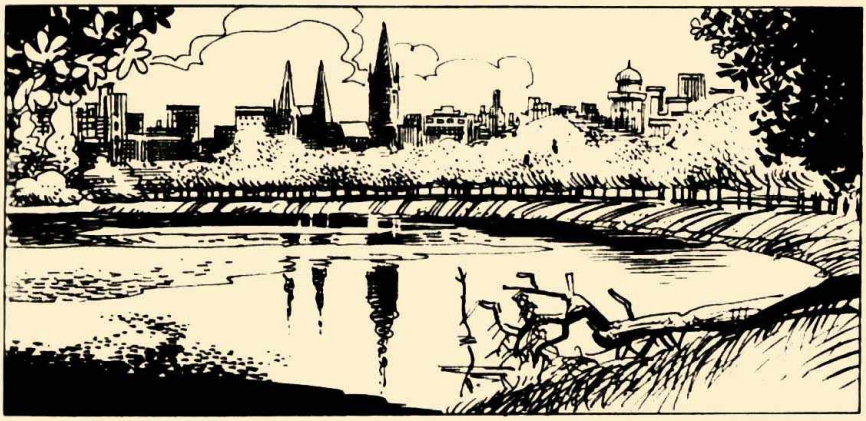

O ZAMAN NASIL OLDU?..
TAM BİR TALİHSİZLİK. LANET OLASI BİR ŞANSSIZLIK..

ADAMIN AYAĞI TAKILDI VE TAM ÖNÜME DÜŞTÜ..

...BİR SANİYE ÖNCE VEYA SONRA OLSAYDI OLMEZDİ!

NEW YORK, 1984...
NOTER PEMPERTON MU DEDIWIZ?..

EHM... KABALIĞIMI MAZUR GÖRÜN AMA SİZİ TANIDIĞIMI SANMIYORUM...
ZATEN TANIMIYOR-SUNUZ, TIPKI BENİM DE SİZİ TANIMADIĞIM GİBİ... AMA TAMAM-LANMASI GEREKEN BİR GÖREVİM VAR...
BENİMLE WALL STREET BANKALARINDAN BİRİNE GELECEKSİNİZ. ELİMDE ANAHTARI BULUNAN BİR KASAYI, SİZE TESLİM ETMEM GEREKİYOR.
BİR KASA MI? AMA...
ÜZGÜNÜM AMA İÇİNDE NE OLDUĞUNU SİZE SÖYLEYEMEYECEĞİM. BU GÖREVİ AİLENİZ BANA, 1965'DE VERDİ.
ANNEM VE BABAM MI?

BENİ DUYUYOR MUSUNUZ, BAY MYSTERE?.. BENİ DUYUYOR MUSUNUZ?
CLICK!
NE VAR, MARTIN? KÖTÜ MÜSÜN?
EVET... EVET...
...AİLEM... ÖLDÜKLERİ UÇAK KAZASINDAN BU YANA YIRMI YIL GEÇTİ...
...O ANI SANKİ ŞİMDİ GİBİ HATIRLIYORUM. HAYATIMIN EN UZUCU GÜNÜYDU...
HENÜZ ASKERLİĞİMİ YENİ BİTİRMİŞTİM. YIRMİ UÇ YAŞINDAYDIM VE GELECEĞİMİ DE PEK DÜŞÜNMÜYORDUM..

"...AİLEM ZENGİNDİ. HİÇBİR SEYİMİ EKSİK ETMİYORLARDI. ÖĞRENCİLERİN GİTTİĞİ CAFE... BARLARDAN BİRİNDE ARKADAŞLARIMLA EĞLENİYORDUM..."

"...JUKE-BOX BOZUKTU VEYA SAHİBİ ÖYLE SÖYLÜYORDU. SANIRIM ADAM BİRAZ KAFASINI DİNLEMEK İSTEMİŞTİ..."
OUT OF ORDER

"...AMA BİZ BUNA ALDIRMADIK. FİLLİ RADYOLARIMIZI GETİRDİK... O ZAMANLAR YENİLİK SAYILIYORDU... TABİİ SONUNA KADAR AÇIYORDUK..."
HA! HA! HA! BÖYLECE JUKE... BOX'A ATTIĞIMIZ ON SENTTEN DE KURTULDUK...

ŞİMDİ FLASH BİR HABER... BAŞKAN JOHNSON YAPTIĞI AÇIKLAMADA...
ÖF, HABERLER... DEĞİŞTİRELİM ŞU KANALI...
HAYIR, BİR DAKİKA! BIRAK DİNLEYELİM...

MELBOURNE AVUSTRALYA.. PASİFİKTE TRAJİK BİR UÇAK KAZASI..

LOS ANGELES ÜZERİNDEN NEW YORK'A GİDEN QUANTAS DC 8, BİLİNMEYEN NEDENLERLE DENİZE DÜŞTÜ. YOLCULARININ BÜYÜK KISMI AMERİKALI OLAN UÇAKTAN KURTULAN OLMADIĞI SANILIYOR..

MARTIN! NEYİN VAR? KÖTÜ MÜSÜN?
ŞİMDİ PROGRAMA GERİ DÖNÜYORUZ. CHUBBY CHECKER SÖYLÜYOR..

ANNEM VE BABAM O UÇAK-TAYDILAR..

...DÜN BANA TELEFON ETTİLER! O UÇAKLA GELECEKLERİNİ HABER VERDİLER. ANLIYOR MUSUN? O UÇAK TAYDILAR..

"...O ZAMANA KADAR, TİFKİ TÜM GENÇLER GİBİ AİLEMİ BOYNUMDA TAŞIDIĞIM BİR HAÇ GİBİ GÖRMÜŞTÜM, BELKİ DE BANA İYİ HAFTALIK VERENLER GİBİ AMA BİRDEN DÜNYA ÜZERİME ÇÖKTÜ..."

DAHA SONRA RESMI BILGIYI DE ALDIM. UÇAK, BILINMEYEN BIR NEDENLE HAVADA PATLAMISTI..
...GAZETELER OLAYDAN BIRKAÇ GÜN SÖZ ETTILER. SABOTAJ IHTIMALI DE ORTAYA ATILDI AMA BIR SEY BULUNAMADI...
SIZINKILERIN AVUSTRALYA'DA NE ISLERI VARDI, MARTIN?
BABAM IYI BIR IS ADAMIYDI. ANNEM DE YOLCULUKLARINDA ONA REFAKÂT EDIYORDU...
BIRBIRLERINI ÇOK SEVERLERDI VE BANA TAPARLARDI. TABII BEN DE KENDIME GÖRE ONLARA ÇOK BAGLIYDIM...

"...AMA MUHAFAZAKÂRLIKLARI BAZEN BENİ KIZDIRIYORDU. BİR İŞ ADAMI OLARAK BABAM **NASIRLAŞMIŞ BİR POZİTİVİSTTİ**...

YİNE O SAÇMALIKLARI MI OKUYORSUN? ATLANTİS Mİ? KAYIP KITA MI? FUAH..

ATLANTIS THE LOST CONTINENT

...BUNLAR KAFANI ÇİZGİ ROMANDAN BETER SAÇMALIKLARLA DOLDURURLAR. NEDEN ZAMANINI DAHA CİDDİ BİR ŞEYLE GEÇİRMİYORSUN?

BABAMIN EN CİDDİYE ALDIĞI ŞEY, FİNANS VE EKONOMİYDİ AMA BU KONULAR HEP BENDEN UZAK KALDI. İLGİLENDİĞİM GİZEMLİ DİSİPLİNLERDİ..

VE BEN DE BİRAZ BABAMA KARŞI ÇIKMAK, DAHA ÇOK DA KİŞİSEL İLGİMDEN, **EKONOMİ, FİNANS YERİNE ANTROPOLOJİ İLE** İLGİLENDİM..

AİLEMDEN MİRAS KALAN PARAYI EĞİTİMİMDE KULLANDIM VE BUNDA DA ÇOK BAŞARILI OLDUM.

...AMACIM ONLARA KENDİMİ "GÖSTERMEKTİ"... DAHA DOĞRUSU ONLARI HAYAL KIRIKLIĞINA UĞRATMAMAYA KARARLIYDIM.. ONAYLAMADIKLARI BİR ALANDA BİLE OLSA "BİRİ" OLMAYI KAFAMA KOYDUM..

...GERİSİNİ BİLİYORSUN. AİLEMDEN FAZLA SÖZ ETME MEMİN NEDENİ, SAĞLIKLARINDA ONLARA YETERLİ DEĞERİ VERMEDİĞİMİ DÜŞÜNMEKTEN KAYNAKLANAN SUÇLULUK DUYGUSUDUR...

SONRA... BEH, UÇAĞA YAPILAN SABOTAJ HİKÂYESİ VAR. ASLA DERİNLEMESİNE ARAŞTIRMADIM... SANA O GECE "STELL CLAW"DA SÖYLEDİĞİM GİBİ(*) BU OLAYIN ARKASINDA "GERÇEK" BİR SUÇLU OLMASINDAN KORKUYORDUM...
(*)BKZ. MARTIN MYSTERE SPECIALE NO: 10

BUNU KEŞFETSEYDİM NE HİSSEDERDİM BİLMİYORUM... BOŞ VERDİM VE SONRA DA ZATEN İŞ İŞTEN GEÇTİ...

MMM...

NOTERLE RANDEVUN NE ZAMAN?
YARIN SABAH ONA UĞRAYACAĞIM.

BU OLAY KÖTÜ ANILARI CANLANDIRDI AMA...
...NETİCEDE MERAKTAN DA ÖLÜYORUM.

WALL STREET...
UNITED AIR
THOMAS COOK

NEW YORK'UN GÜNEY BÖLGESİ İLK ZAMANLAR HOLLANDALI GÖÇMENLERİN YERLEŞİM YERİ OLMUŞTU AMA GÜNÜMÜZDE BU BİNALARDAN PEK ESER KALMADI..

...BÜYÜK BİR YANGIN GEÇTİĞİMİZ ASRIN SONUNDA BU YAPILARI YOK ETTİ. BÖYLECE MAHALLE YAVAŞÇA YENİDEN İNŞAA EDİLDİ VE ŞEHRİN TİCARİ MERKEZİNE KATILDI..
İŞTE GELDİM, BAY MYSTERE...
BANK

BABANIZLA TANIŞMIŞTIK, BİLİYOR MUSUNUZ? ÇOK BECERİKLİ BİR ADAMDI, HEP SİZİN İÇİN ENDİŞELENİYORDU...

...AMA GÖRÜNÜŞE BAKILIRSA ÇOK BAŞARILI OLDUNUZ SANIRIM. YAŞASAYDI OĞLU İLE GURUR DUYARDI...

DUN ÇOK... EHM... SASIRDIM, SIZE SORAMADIM. BABAM, KASANIN ANAHTARINI NE ZAMAN VERDI?
...BANA BİZZAT VERMEDİ. OLAY ÖYLE GELİŞTİ...
...BABANIZ BANA İÇİNDE MÜHÜRLÜ BİR ZARF OLAN BİR PAKET GÖNDERDİ. BUNU GÜVENLİ BİR KASADA SAKLAMAM İSTENİYORDU...
ÖLÜMÜNDEN YIRMI YIL SONRA SIZE ULAŞTIRILACAKTI. BEN SADECE EMİRLERE UYDUM...
UHM...
ZARFI SIZE NEREDEN GÖNDERDİ?
BİR DAKİKA, HATIRLAYAYIM...
...AVUSTRALYA'DAN. EVET ZARFIN ÜZERİNDEKİ PULU YEĞENİME VERDİĞİMİ HATIRLIYORUM...
AVUSTRALYA'DAN...

AZ SONRA, BAZI BASIT FORMALITELER TAMAMLANDI VE...
...ESRARENGIZ KASA ACILDI..
ISTE BURADA, LUTFEN MUHURLERIN YERINDE OLDUĞUNU DENETLEYIN.
YERINDE...
TAMAM, BURAYI IMZALAYIN... IYI ŞANSLAR!

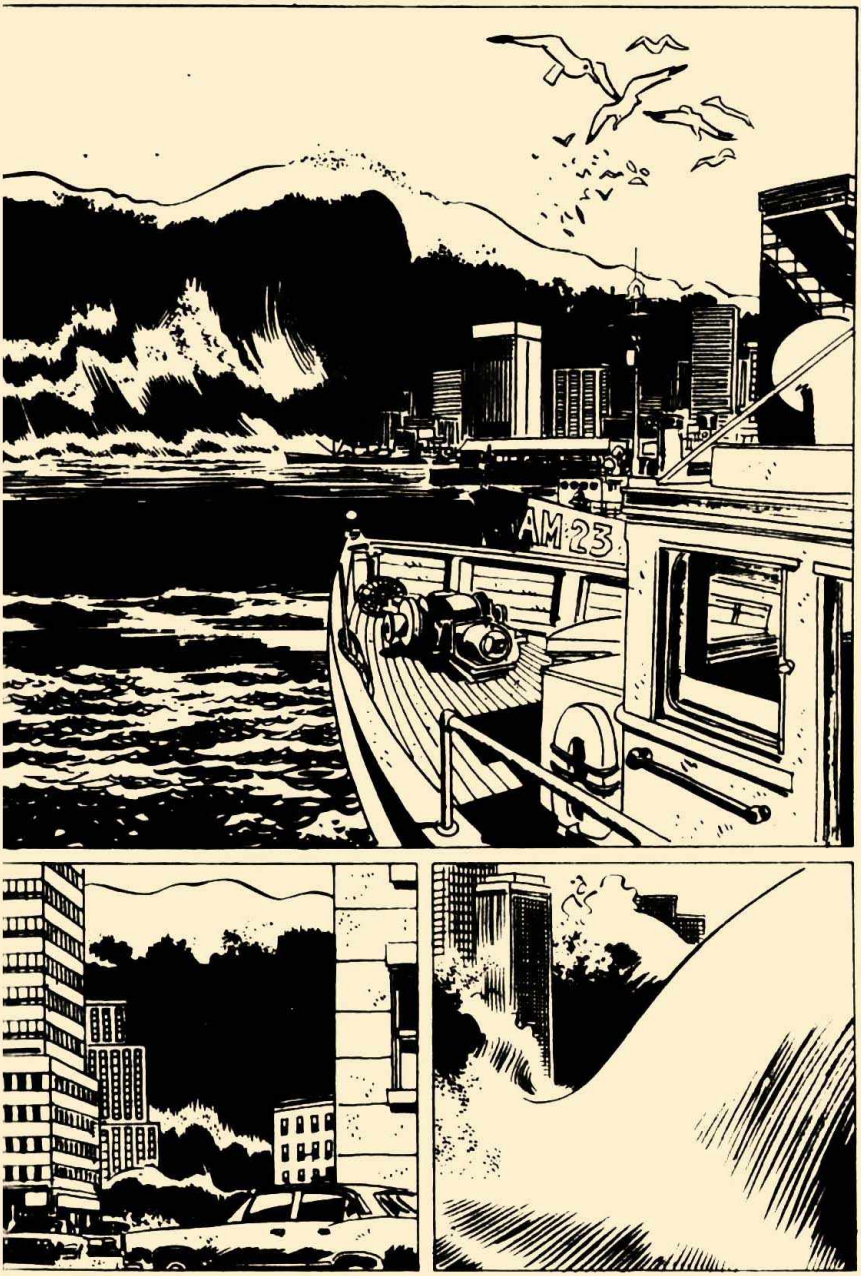
AM·23

FA

AHHHHHH

YİNE RÜYA GÖRÜYO-RUM...

LÜTFEN KUSURA BAKMA, JAVA. AMA BU DÖNEMDE YALNIZ KALMAK İSTİYORUM..
RMHH!
...BU OLAY KÖTÜ ANILARIMI CANLANDIRDI..
...AMA BİR YANDAN DA MERAKIMDAN ÖLÜYORUM..
Sevgili Martin. bu mektubu eline aldığın zaman, benim yirmi yıl önce ölmüş olacağımı bilerek yazmak çok etkileyici... Eminim bu seni de etkileyecekti...

"...BAZI OLAYLARDAN SENI HABERDAR ETMEK IÇIN NEDEN BU KADAR BEKLEDIĞIMI EMINIM SORUYORSUNDUR AMA IŞ HAYATIMDA BILE "INTIKAM VE HEYECANIN KÖTÜ DANIŞMANLAR" OLDUĞUNU SAVUNDUM.."
"...ŞIMDI BUNCA ZAMAN SONRA, HEYECANIN YATIŞMIŞTIR VE SAKINCE NE YAPACAĞINA KARAR VEREBILIRSIN. BIR NOKTA DAHA VAR..."
"...ŞU ANDA MESLEĞINI BILMIYORUM AMA UMARIM KAFANI TOPLAYIP, IŞ ADAMLARI DÜNYASINA KATILMIŞSINDIR VEYA EN AZINDAN, DOKTOR, MÜHENDIS OLMUŞSUNDUR.."
"IŞ ADAMI, MÜHENDIS, DOKTOR.." ZAVALLI BABACIĞIM.. BUNLAR TAM ONA GÖRE DÜŞÜNCELER..
"...GERÇEKLERDEN KAÇMAYA IZIN VERMEYEN, POZITIVIST BIR DÜNYADA YAŞAMAYA ALIŞMIŞ OLMALISIN. BELKI DE BABANIN ÖLÜMÜNÜN SON AYLARINDA DELIRDIĞINI DÜŞÜNÜYORSUN..."
...sanırım hâlâ o Atlantis gibi palavra kitapları okuyorsundur. Şüphelendiğim konuda o yüzden belki bana inanırsın...

"...EN İYİSİ BAŞTAN BAŞLAMAK. YA 62 YA DA 63'DÜ, TAM OLARAK HATIRLAMIYORUM. BİR TOPLANTIDAN DÖNÜYORDUM..."
MYSTÈRE... NASILSIN DOSTUM?..
...ASIRLARDIR BİRBİRİMİZİ GÖRMÜYORUZ. HEY... GİTGİDE DAHA GÜZELLEŞTİĞİNİZİ BİLİYOR MUSUNUZ, LAURA?..
HEP İLTİFAT EDERSİNİZ, BAY JOHNSON...
NE JOHNSON'U... BANA WILLAM DEYİN! HATTA DOSTLARIM GİBİ, BILL DİYE ÇAĞIRIN...
...BİLİYOR MUSUN? ER VEYA GEÇ BİR GÜN KARINA KUR YAPACAĞIM... O ZAMAN BASIN BELAYA GİRECEK, DOSTUM..
HA! HA!

BEN, ESKİ BİR ATASÖZÜNÜN DEDİĞİ GİBİ: "KARISINI FETHETMEK İSTİYORSAN, KOCASINDAN İSE BAŞLAYACAKSIN"... ONU SİZDEN BİRAZ ÇALABİLİR MIYIM, BAYAN?
..MARK'I BAZI HAYRANLARIYLA TANIŞTIRMAK İSTİYORUM...
UHM... İSTEDİĞİNİZ KADAR ÇALABİLİRSİNİZ, YETER Kİ BUNLAR BAYAN OLMASINLAR..
HA! HA!
"...JOHNSON BENİ TANIMADIĞIM BİR GRUBUN YANINA GÖTÜRDÜ... O ZAMAN ÇOK DİKKAT ETMEDİM, AMA ONLARI BANA TANIŞTIRMADI.."
..."PASIFIC WEEKLY"DE ÇIKAN MAKALENİ OKUDUK. ÇOK HOŞUMUZA GİTTİ, BİRLİKTE YORUMLAMAK İSTEDİK..."
HANGİ YAZI? SU ÇOKULUSLULAR HAKKINDAKİ MI?
PUAH! DARILMA AMA O HERKESİN YAZABİLECEĞİ BANAL BİR ŞEYDİ. BEN "UFOLAR EKONOMİYİ TEHDİT EDİYOR"DAN SÖZ EDİYORUM..
?
AMA BU BİR ÇEŞİT SAKAYDI... KOMİK BİR YAZI...
TABİİ, BİLİYORUM, MARK. AMA İÇİNDE BİR ŞEY VARDI... BİR FİKİR..

EVET, BAY MYSTERE... SIZ "SAKA VE CİDDİYET" ARASI BÜYÜK BİR GERÇEĞE DEYİNDİNİZ...
?
...UFOLARA BÜYÜYE, DOĞAÜSTÜ GÜÇLERE DUYULAN BU İLGİNİN İNSANLARI GERÇEKLERDEN UZAKLAŞTIRDIĞINI SÖYLEDİNİZ. KISACASI PARA KAZANMAK YERİNE İNSANLAR ZAMANLARINI DÜRBÜNLE GÖKYÜZÜNÜ İNCELEYEREK GEÇİRİYORLAR..
...VEYA ATLANTİS'İN KALINTILARINI ARIYORLAR..
BEH, EVET, DOĞRU AMA BİRAZ ABARTTIM..
SANMAM! 50'Lİ YILLARDA UÇANDAİRELER AŞKI PATLADIĞI ZAMAN BORSA KORKUNÇ BİR DÜŞÜŞ GÖSTERDİ..

...MESİHLERİNİN UZAYDAN GELDİĞİNİ SAVUNAN "YENİ MİSTİK" GRUPLAR DOĞDU... BAZILARI DÜNYANIN SONUNUN YAKINDA GELECEĞİNE İNANDIĞI İÇİN PARALARINI YAKTI... VE İŞ HAYATINI ETKİLEYECEK DAHA BİR ÇOK SAÇMALIKLAR...
İŞTE BEN DE YAZIMDA BUNLARI AÇIKLIYORDUM...
IYI, BAY MYSTERE... GERÇEKTEN DÜNYAYA BİR UÇAN DAİRE İNSE NELER OLUR?.. VEYA DAHA BETERİ...
...GEÇMİŞ ÇAĞLARDA BİZİM TEKNOLOJİ SEVİYEMİZE GELMİŞ BİR MEDENİYETİN, ATOM SAVAŞI NEDENİYLE KENDİNİ YOK ETTİĞİNİ BİLSELER?
AMA... BU BİLİM KURGU! SAKIN İNANDIĞINIZI...
TABİİ Kİ İNANMIYORUM, BAY MYSTERE...
YİNE DE KAYBOLAN MEDENİYET VARSAYIMINI DOĞRU SAYARSAK, NELER OLABİLECEĞİNİ DÜŞÜNÜN...

İNSANLAR SONLARININ AYNI ŞEKİLDE GELEBİLECEĞİ DÜŞÜNCESİYLE ENDİŞELENECEKLER, BAZI SİVİL ÖRGÜTLER SİLAHSIZLANMAYI HIZLANDIRA-BİLECEK..
...BU EKONOMİK BİR ÇÖKÜŞ YARATIR, ÜSTELİK POLİTİK DURUMLARDAN HİÇ SÖZ ETMEYELİM... İÇİNDE BULUNDUĞUMUZ MEDENİYET RADİKAL DEĞİŞİMLER GÖSTERİR..
MM..
...TAMAM AMA UÇAN DAİRELER ASLA DÜNYAYA İNMEDİ VE GEÇMİŞİMİZDE "TEKNOLOJİK MEDENİYET"İN İZİ BİLE YOK..
OLABİLİR, MYSTERE, OLABİLİR..
?
...OLMUŞ OLSA BİLE, ÖNEMLİ OLAN KİMSE BUNDAN SÖZ ETMEDİ. BU TEHLİKELİ FİKİRLER ANCAK ZARARSIZ MANYAKLARIN DÜŞÜNCELERİ OLARAK KALDI..
...ONLAR DA BU DÜŞÜNCELERİNİ SAVUNMAYA KALKTIKLARI ZAMAN, RESMİ BİLİM TARAFINDAN HEMEN SUSTURU-LUYORLAR...

BENCE DOĞRUSU BU... NİTEKİM HEPSİ SAÇMALIK..
EVET SAÇMALIK AMA TEHLİKELİ.. O YÜZDEN RİSKE GİRMEMEK EN İYİSİ..
...SİZE DEMEK İSTEDİĞİM, EĞER BAZI HABERLER SUSTURULUYORSA SADECE İMKÂNSIZ OLMALARI YÜZÜNDEN DEĞİL...
...EHM... BAZI İNSANLAR ONLARI DENETİM ALTINA ALMAKLA GÖREVLİ..
ÇÜNKÜ ONLAR ÜST DÜZEYDE. ANLAYACAĞINIZ BİLİM ADAMLARI, MATEMATİKÇİLER, JEOLOGLAR, POLİTİKACILAR, EKONOMİSTLER..
AKLIMA GELDİ, MYSTERE. OĞLUNUZ NE İŞ YAPACAK?
OĞLUM MU? PUAH! O SÖZÜNÜ ETTİĞİNİZ SAÇMA FİKİRLERİN KURBANI. SANIRIM GELECEKTE HİÇBİR İŞİ ONU İLGİLENDİRMİYOR..
...VAKTİNİ KAYBOLAN KITALAR VE UÇAN DAİRELER HAKKINDA KİTAPLAR OKUYARAK GEÇİRİYOR..
NE DEMİŞTİM, MYSTERE?..

BU TÜR BİLGİLERİ FRENLEMELİ. TARİHİ ÖĞRENMEK İÇİN OKUL KİTAPLARI YETERLİ..
...SİZE BU DAVA İÇİN SAVAŞAN... EHM.. ADAMLARDAN SÖZ ETTİM. BUNU BİR İDEAL İÇİN YAPIYORLAR..
...BEH, ÖZEL VE KAPALI BİR GURUP OLDUKLARI İÇİN.. EHM... UZMANLIK ALANLARINDA BAZI KOLAYLIKLARA HAK KAZANDILAR..
BİR... BİR GİZLİ TARİKAT...
EH, BİRAZ SİRSEL BİR TANIMLAMA, MYSTERE...
...REKLAM YAPMAYI BAZI NEDENLERDEN SEVMEYEBİLİRİZ, AMA GÜN IŞIĞINDA VE TAMAMEN KANUNİ YOLLARDAN İŞ GÖRÜRÜZ!
ARA SIRA DA OLSA SİZİNKİ GİBİ BİR MAKALE, TESADÜFEN ORTAYA ATILMIŞ BİR CÜMLE... KISACASI KÜÇÜK ŞEYLER, BİZİ BÜYÜK BELALARDAN KORUYOR İŞTE...

...TEŞKİLATIMIZIN RESMİ BİR ADI BİLE YOK AMA BİLMEK İSTERSENİZ BİZİM VARLIĞIMIZI HİSSEDEN BİLİMADAMLARI BİZE...
...KARA ADAMLAR ADINI VERDİLER. SİZCE KOMİK DEĞİL Mİ, MYSTERE?
HA! HA! HA!
HA! HA!
"...KISACASI O ADAM BENİ İKNA ETMEYİ BAŞARDI VE ARALARINA KATILDIM..."
"...BUNA BİRAZ DA SEN NEDEN OLDUN, MARTIN. OKUDUKLARIN YÜZÜNDEN HAKKINDA ÜMİTSİZLİĞE KAPILMIŞTIM..."

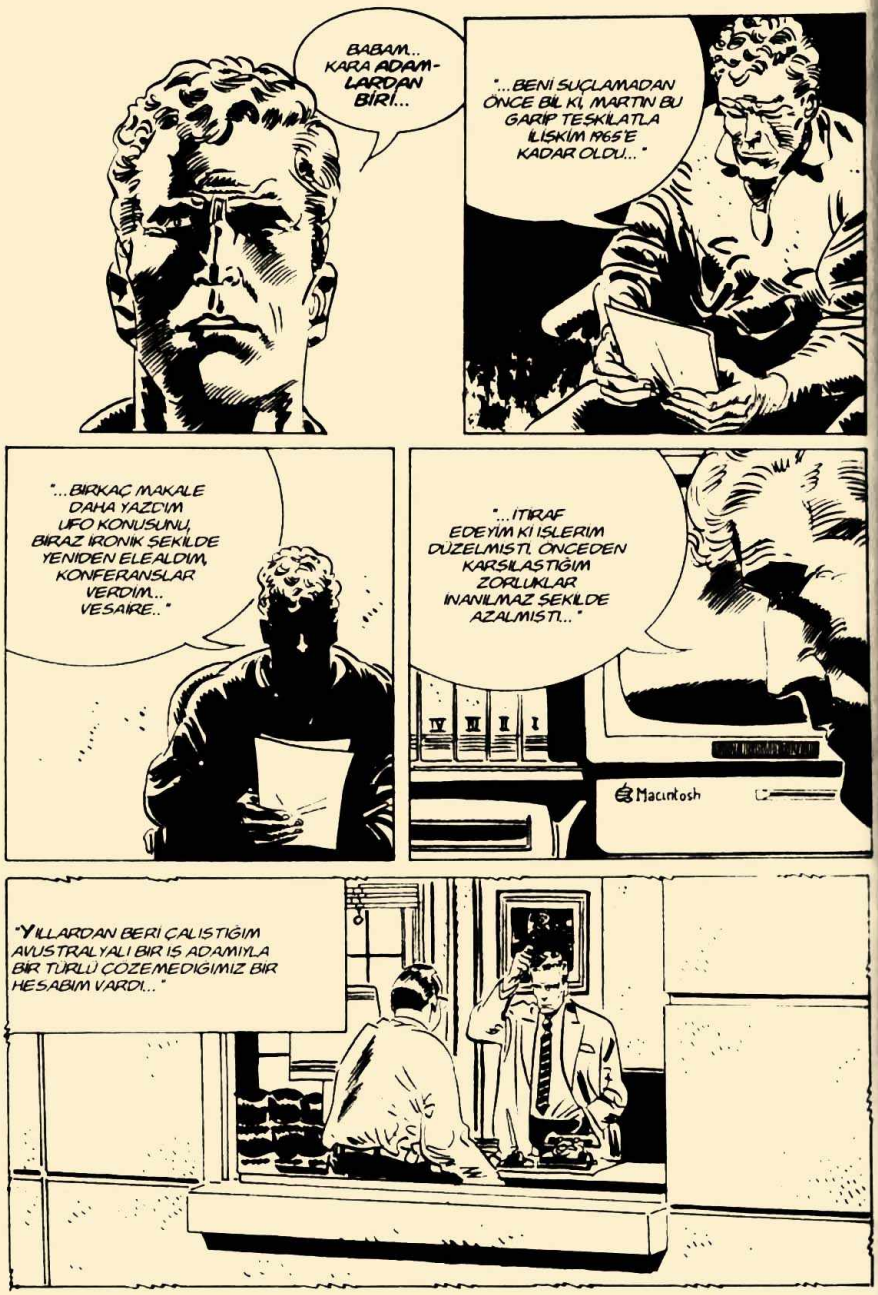
BABAM.. KARA ADAM-LARDAN BİRİ...
"...BENİ SUÇLAMADAN ÖNCE BİL Kİ, MARTIN BU GARİP TEŞKİLATLA İLİŞKİM 1965'E KADAR OLDU..."
"...BİRKAÇ MAKALE DAHA YAZDIM UFO KONUSUNU, BİRAZ İRONİK ŞEKİLDE YENİDEN ELEALDIM, KONFERANSLAR VERDİM.. VESAİRE.."
"...İTİRAF EDEYİM Kİ İŞLERİM DÜZELMİŞTİ. ÖNCEDEN KARŞILAŞTIĞIM ZORLUKLAR İNANILMAZ ŞEKİLDE AZALMIŞTI.."
Macintosh
"YILLARDAN BERİ ÇALIŞTIĞIM AVUSTRALYALI BİR İŞ ADAMIYLA BİR TÜRLÜ ÇÖZEMEDİĞİMİZ BİR HESABIM VARDI..."

...SONRA BEN DE NASIL OLDU
HATIRLAMIYORUM, KARSILASTIGIM
BÜTÜN ENGELLER TIPKI GÜNESTE
ERIYEN KAR GIBI ÇÖZÜLDÜLER...
ANNENLE MELBOURNE'A
YOLA ÇIKTIK..."
QANTAS AIRWAYS
"HER SEY YAĞDAN KIL ÇEKER GIBI GITTI.
BIRKAÇ GÜN IÇINDE KONTRAT IMZALANDI..."
"ÇOK RAHATLAMISTIM. BU YOLCULUĞU
BIR TATIL FARZETMEYE KARAR VERDIM.
TIPKI IKINCI BIR
BALAYI GIBI..."
"...HARIKA PLAJLAR
VARDI... GÜN BATIMI
NEFISTI..."

"...SONRA O ÇÖL... RENKLER, BANA SANKI DÜNYA DIŞI BİR YERDEYMİŞİM GİBİ HİSSETTİRİYORDU..."
"...AMA BENİ EN ÇOK BÜYÜLEYEN ABORJİNLERDİ. BİR KISMI ŞEHİRE "GÖÇ ETMİŞTİ"..."
"DİĞERLERİ TIPKI TAŞ DEVRİ İNSANLARI GİBİ YAŞIYORLARDI..."
"AMA HEPSİNİN GÖZÜNDE ANLATILMAZ BİR İFADE VARDI.. SANKİ BAŞKA BİR BOYUTTA, RÜYALAR BOYUTUNDA YAŞIYOR GİBİYDİLER.."
"SANKİ BİZİM KAVRAMLARIMIZIN DIŞINDAKİLERİ ALGILAR GİBİYDİLER. "HAYALLERİMİZİN" DE ÖTESİNDE GİBİ... ANNENLE BUNU KONUŞTUK..."

HEY... MARTIN BUNU SÖYLEDİĞİNİ DUYSA ÇOK SEVİNİRDİ... SEN DE ANTRO-POLOG MU OLMAK İSTİYORSUN?
PUAH..

..MARTIN BUNUN HAKKINDA KİM BİLİR NE HİKÂYELER KURARDI. KESİN MARSLILAR VEYA O TÜR SAÇMALIKLAR-DAN SÖZ EDERDİ..

"BİR GECE GARİP BİR RÜYA GÖRDÜM. ÖNCE ÖNEM VERMEDİM AMA ŞİMDİ BELLİ BİR NEDENDEN ANIMSIYORUM... GÖRECEKSİN..."

"...ÖZEL ŞEKİLLİ BİR DAĞIN ÜZERİNE IŞIK İNİYORDU..."

...ABORJİNLER KARMAŞIK CÜMLELER MIRILDANIYOR-DU... BU KADAR..."

"...DEDİĞİM GİBİ ÖNCE ÖNEM VERMEDİM. ERTESİ GÜN OTELİME GARİP BİR TELEFON GELDİ..."

BAY MYSTERE?..
BENİM. KİMİNLE GÖRÜŞÜYORUM?
BENİ TANIMAZSINIZ, AMA MENSUBU OLDUĞUM TEŞKİLATI BİLİYORSUNUZ...
TEŞKİLAT MI?
ÖYLE. BELLİ BİR ADI YOK AMA BAZI KAYNAKLAR BİZE KARA ADAM ADINI VERDİLER...
DİNLEYİN, BAY KARA ADAM. ŞİMDİ TATİLDEYİM. KONFERANS VEYA BENZER BİR ŞEY İSTEMİYORUM..
TEŞKİLAT BÖYLE BİR CEVAP VERDİĞİNİZ TAKTİRDE SİZE HATIRLATMAM GEREKEN KÜÇÜK DETAYLARDAN SÖZ ETTİ..

GALİBA YILLARDAN BERİ UĞRAŞTIĞINIZ BİR IŞI KOLAYLIKLA HALLETTİNİZ. YOLUNUZDAN ENGELLERİ KİMİN KALDIRDIĞINI ANLAMADINIZ MI?..

BİZİM İÇİN BİR ŞEY YAPMAYA MECBUR DEĞİLSİNİZ AMA KÜÇÜK BİR İYİLİĞİ REDDETMEKLE, BİZE KARŞI KABALIK ETMİŞ OLURSUNUZ...

"ADAMIN SES TONU ÜRPERTİCİYDİ. İÇİMDEN ONU LANETLEDİM. BASIN KONFERANSINA KATILMAYA DEĞECEĞİNİ KONFERANS OLDUĞUNDAN EMİNDİM, VE AYRICA O TUHAF GRUPTAN DA BİRAN EVVEL AYRILMAYA KARAR VERDİM..."

"RANDEVU YERİNE DOĞRU YÜRÜRKEN, O GÜNE KADAR HİÇ RASTLAMADIĞIM BİR ABORJİN İLE KARŞILAŞTIM..."

"...ADAM, YERLİ SİVESİYLE KARIŞIK GARİP BİR İNGİLİZCE İLE, BENİ ÇOK ETKİLEYEN BİR CÜMLE SÖYLEDİ..."

SEN BİZDEN BİRİSİN! SAKIN İHANET ETME!
?

"KARA ADAMLAR, BENİ BEKLİYORLARDI AMA BU KEZ BİLİM VEYA İŞ ADAMLARI DEĞİL, SUÇLU GÖRÜNÜMÜNDEYDİLER..."

"...KONUŞMALARINDAN KÜLTÜRSÜZ OLDUKLARI BELLİYDİ. AVUSTRALYALILARIN ÇOK KULLANDIĞI "DEHŞET" (*) LAFI SIK GEÇİYORDU."
HOŞ GELDİNİZ, MYSTÈRE. DEHŞET BİR SICAK VAR, DEĞİL Mİ?
UHM...
İNGİLİZCESİ: BLOODY "KANLI" OLUYOR...

...TELEFONDAKİ AÇIK KONUŞMANIZ İÇİN SİZE TEŞEKKÜR EDERİM. EĞER POLİTİK OLSAYDINIZ MESAJINIZI ANLAMAZDIM...
HA! HA! GERÇEKTEN DEHŞET BİR ESPRİ ANLAYIŞINIZ VAR.

TAMAM! ŞU DEHŞET KONFERANS KONUSUNA GELELİM. HER ZAMANKİ GİBİ UFOLARA KARŞI GÖRÜŞLERİMİ AKTARDIĞIM KONUŞMAMI YAPACAĞIM. NEREDE VE NE ZAMAN?

KONFERANS MI? NE KONFERANSI?

...MERAK ETMEYİN, KONFERANS FALAN YOK! YARIN BİR UÇAN DAİRE GELECEK..
!

BİR.. BİR NE?
UÇAN DAİRE! TAM BU DEHŞET ÇOLUN ORTASINA İNECEK..

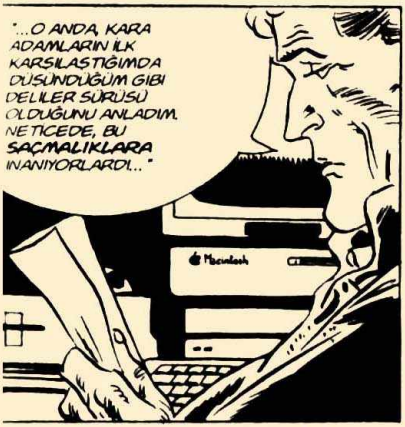
"...O ANDA, KARA ADAMLARIN İLK KARŞILAŞTIĞIMDA DÜŞÜNDÜĞÜM GİBİ DELİLER SÜRÜSÜ OLDUĞUNU ANLADIM. NETİCEDE, BU SAÇMALIKLARA İNANIYORLARDI..."
Macintosh

EHM.. NEREDE İLAN EDİLDİĞİNİ ÖĞRENEBİLİR MİYİM? "MELBOURNE NEWS"DA MI?"
SAÇMALAMAYIN. MELBOURNE NEWS'DAKİLERİN HABERİ BİLE YOK. BİR BU EKSİKTİ...

...KONDİAR ADINDA BANA BİLGİ VEREN BİR ABORJİN SÖYLEDİ. SÜPHESİZ DİĞERLERİ BUNU ÖĞRENDİLER..

...NİTEKİM FAZLA YAŞAMADI! VE BİR ARABA ONU ÇİĞNEDİ...

YANI BİR CİNAYETTEN Mİ SÖZ EDİYORSUNUZ? ŞOFÖR ADAMI KASTEN Mİ EZDİ?
HAYIR! SOYSUZ ŞOFÖRÜN BU İŞLE İLGİSİ YOK. BÜYÜCÜ ONA... NEYSE...
...NASIL OLSA ANLAYAMAZSINIZ...
YANI SİZ BİR UÇAN DAİRENİN, BİR ABORJİN RÜYASINDA GÖRDÜ DİYE İNECEĞİNE Mİ İNANIYORSUNUZ?
OYLE! KESİNLİKLE EMİNİZ! KONDİAR BİR ATEŞ TOPUNUN, AYERS ROCK'A ÇOL ORTASINDA YÜKSELEN GARİP ŞEKİLLİ BİR DAĞA İNDİĞİNİ GÖRDÜ...
GARİP ŞEKİLLİ Mİ? BÜYÜK BİR AĞACIN TEPESİNE Mİ BENZİYOR?
EVET... BUNU NEREDEN BİLİYORSUNUZ?
BEN... EHM... KİTAPTA RESMİNİ GÖRMÜŞTÜM...
YAZIK BEN DE SİZİN DE BUNU RÜYADA GÖRDÜĞÜNÜZÜ SANMIŞTIM. BİZE ÇOK FAYDALI OLURDU...

...BU DEHŞET ABORJİNLER, ENDER OLARAK BEYAZLARIN DA AYNI RÜYAYI GÖRDÜĞÜNÜ SÖYLÜYORLAR.. NORMALMIŞ... ARALARINDA AKRABALIK OLDUĞUNU SAVUNUYORLAR AMA ÇOK GARİP AKRABALARI VAR...
BİR ADAMIN, BEŞ BABASI, ON ANNESİ OLABİLİYOR. KİM BİLİR KAÇ TANE DE KARDEŞİ VARDIR. PUAH! BİR ŞEY ANLAŞILMIYOR..
...O ÇÖL UZAKTA. ZAMANINDA ORADA OLMAK İÇİN HEMEN YOLA ÇIKMALIYIZ...
İYİ GÜNLER, MYSTERE.
?

"ANNENLE OLANLARI UZUN UZUN KONUŞTUK. RÜYAYI ONA ANLATMADIM, TEDİRGİN OLABİLİRDİ..."
"...KARA ADAM BİZİ YAKALAMIŞTI. KENDİME ÇOĞU KEZ SORDUM ACABA BU YETENEK MİRAS KALIYOR MUYDU VE ABORJİNLER GİBİ SEN DE "RÜYA" GÖREBİLİYOR MUYDUN..."
"ANNENİN KARŞI ÇIKMASINA RAĞMEN, SALT MERAKTAN YOLA ÇIKTIM..."
TOW TOW TOW
TOW TOW
TOW
BAKIYORUM ARAÇ KONUSUNDA YETENEKLİSİNİZ! BU HELİKOPTER ORDUDA BİLE ZOR BULUNUR..
AYNEN ÖYLE! ŞANSLIYIZ! SONRA KARŞILAŞACAĞINIZ...
...SÜRPRİZ SİZİ DAHA ÇOK ŞAŞIRTACAK..

HELIKOPTER KUZEY-BATIYA, TAM ÇÖLÜN GÖBEĞİNE DOĞRU YOL ALDI..
Darwin
MERCAN DENİZİ
GRAN DESERTO SABBIOSO
QUEENSLAND
DESERTO GIBSON
AUSTRALIA OCC.
GRAN DESERTO VITTORIA
AUSTRALIA MERID.
NUOVA GALLES DEL SUD
Sydney
Canberra
Melbourne
HINT OKYANUSU

"UÇUŞ TAM BİR GÜN SÜRDÜ. BİRÇOK KEZ YAKIT İKMALİ İÇİN İNİŞ YAPTIK.."

"HAVA KARARIRKEN ÇÖLÜN ÜZERİNDE UÇUYORDUK. İNANILMAZ BİR MANZARAYDI.."

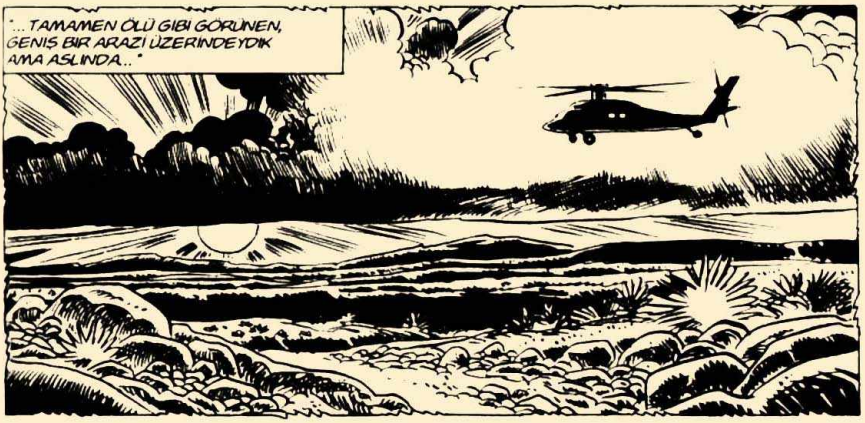
"...TAMAMEN ÖLÜ GİBİ GÖRÜNEN, GENİŞ BİR ARAZİ ÜZERİNDEYDİK AMA ASLINDA..."

"...KUMUN ÜZERİNDE KARINCALARA BENZER NOKTALARIN BELLİ BİR YÖNE DOĞRU YÜRÜDÜĞÜNÜ GÖRDÜK.."
BAKIN, ABORJİNLER! SENLİĞE GİDİYORLAR..
YANİ NE DEMEK...
BİLİYORLAR... HERKES BİLİYOR! O DEHŞET VAHŞİLERİN **HEPSİ**, AYNI RÜYAYI GÖRÜYORLAR. TABİİ ÖNEMLİ OLAYLARI..
...O YÜZDEN KONUŞMALARINA GEREK YOK. NE YAPACAKLARINI DA BİLİYORLAR. KOLAY DEĞİL Mİ?
NEDEN ÇÖLE GİDİYORLAR?

POH! ONLAR, UÇAN DAİRELERİ TANRILARI OLARAK GÖRÜYORLAR: ONA KUNDINGAS VEYA O ÇEŞİT BİR AD VERMİŞLER..

...EEE... TANRILARI SIK SIK GELİYOR MU?

HER YIRMİ YILDA BİR NEDEN BİLİNMİYOR NEYSE BU DOĞRU. BİR KERESİNDE BEN DE GÖKYÜZÜNDE BİR ATEŞ GÖRDÜM..

...BU İLK KEZ ŞAHİT OLACAĞIMIZ BİR ŞEY. O LANET UZAYLILAR HER SEFERİNDE BAŞKA BİR YERE İNİYORLAR. ASLA KESİN SAATİ VE TARİHİ BELLİ OLMUYOR..

...BİR ABORJİNİ KONUŞTURMAK ÇOK ZOR. KONDIAR'A KARDEŞİNİ HAPİSTEN ÇIKARMAK İÇİN PARA LAZIMDI, O YÜZDEN BANA HER ŞEYİ AÇIKLADI..

PUAH! ÜSTELİK KARDEŞİ SUÇLU BİLE DEĞİLDİ! KADEDJINGERA ONU BÜYÜLEDİĞİ İÇİN BAŞKA ÇARESİ YOKMUŞ VE BİR ABORJİNİ OLDÜRMÜŞ...

...AMA HAKİM BUNUN BİR KABİLE ŞUCU OLDUĞUNU GÖZÖNÜNE ALMAMIŞ VE İNGİLİZ KANUNLARINA GÖRE ONU İÇERİ TIKMIŞ...
PUAH! BÖYLESİ DAHA İYİ... ORTALIKTAN BİR APTAL ABORJİN DAHA EKSİLDİ..
"SANKİ RÜYADA YAŞIYOR GİBİYDİM. GERÇEĞİN, KESİNLİKLE DOĞAL BİR ŞEKİLDE BÜYÜ İLE KARIŞTIĞI BİR DÜNYADAYDIM..."
"NİHAYET KAYALIK YERE VARDIK. AYNEN RÜYAMDA GÖRDÜĞÜM GİBİYDİ.."
"ETRAF, ABORJİNLER TARAFINDAN ÇEVRELENMİŞTİ. HELİKOPTERİ GÖRÜNCE TEDİRGİN OLDULAR..."

HAH! HA! BAKIN NASIL HUZURSUZ-LANDILAR, MYSTE-RE... MAYMUNLARA BENZIYORLAR..
BURAYA INELIM. BU KAYALIK GEREKTIĞI KADAR BIZI SAKLAR!
GEREKEN MI... NE IÇIN?
UÇAN DAIRE INENE KADAR TABII, BAŞKA NE OLABILIR?

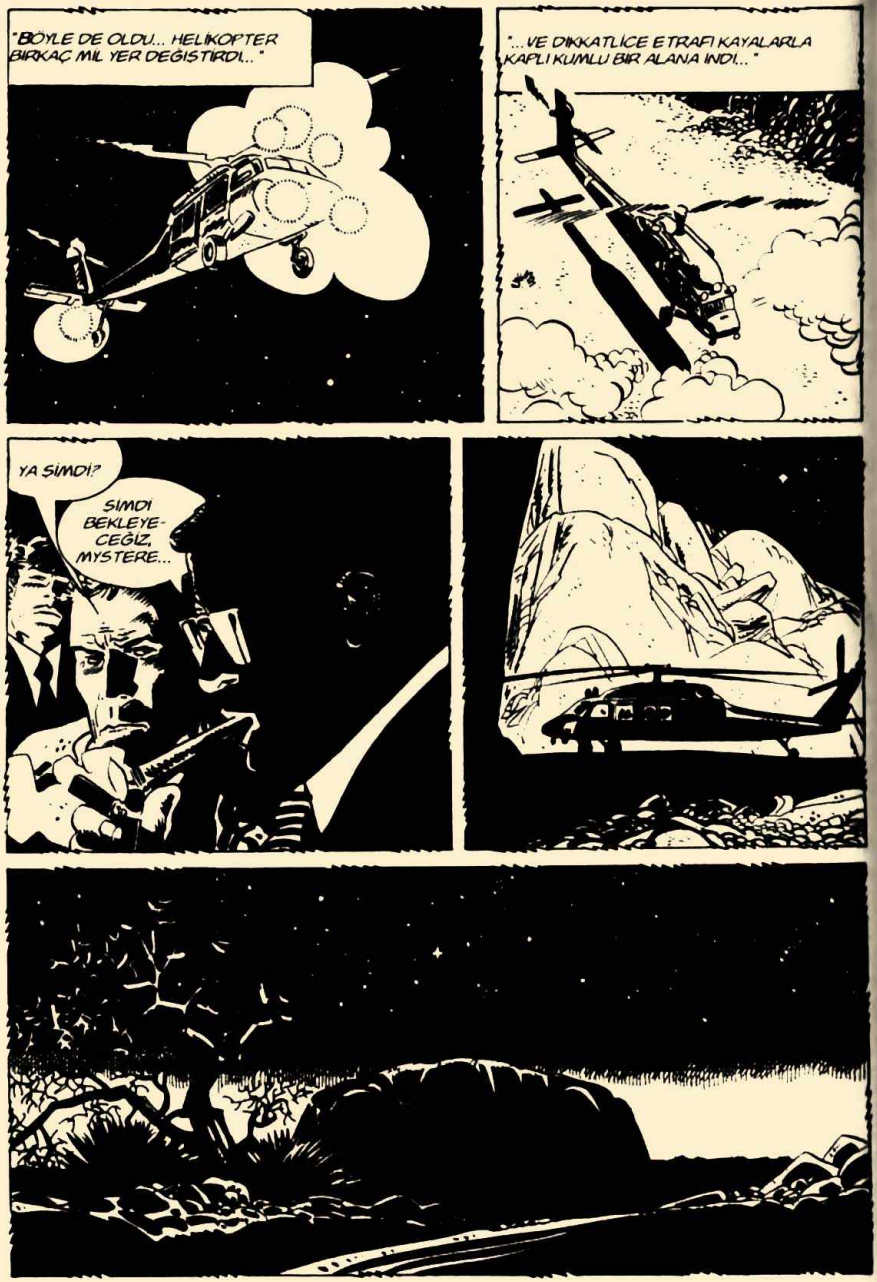
"BÖYLE DE OLDU... HELİKOPTER BİRKAÇ MİL YER DEĞİŞTİRDİ..."
"...VE DİKKATLİCE ETRAFI KAYALARLA KAPLI KUMLU BİR ALANA İNDİ..."
YA ŞİMDİ?
ŞİMDİ BEKLEYECEĞİZ, MYSTERE...

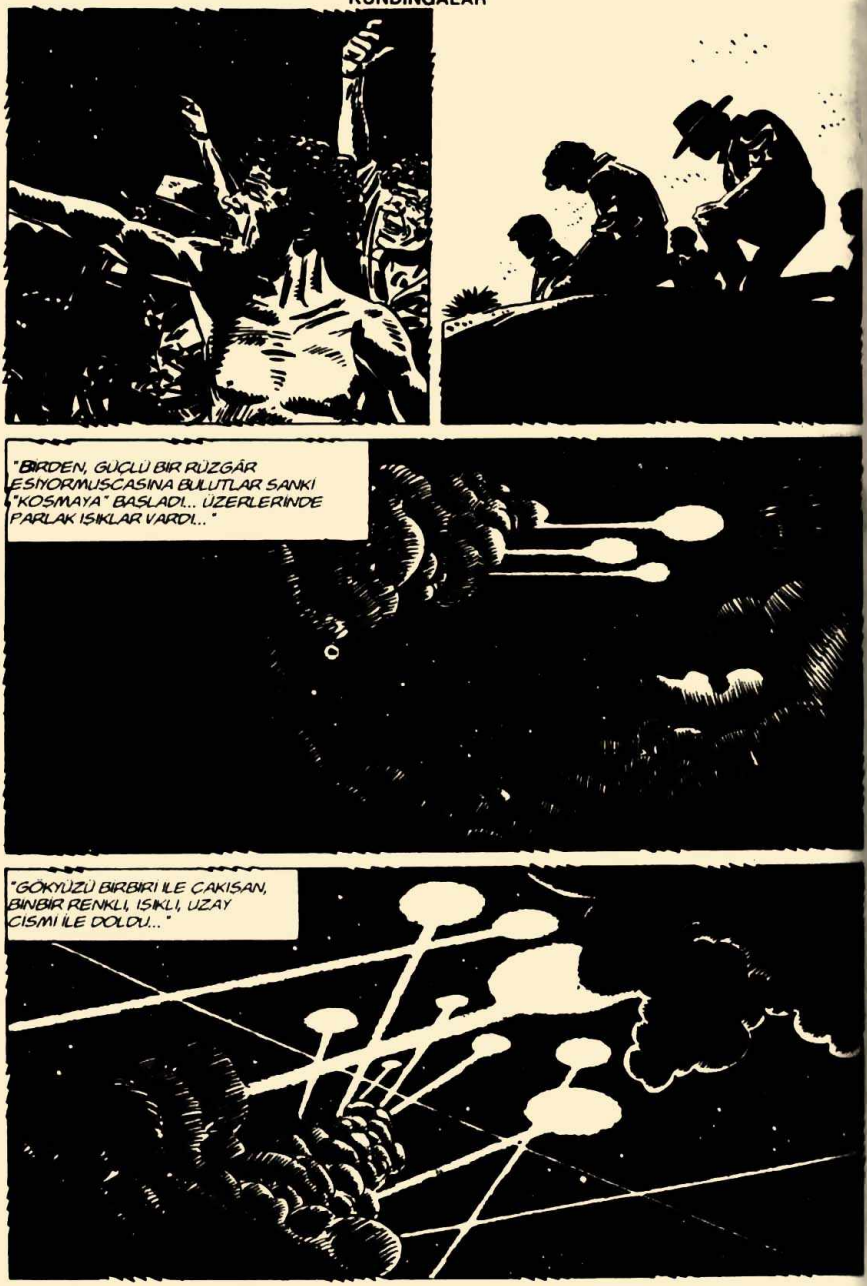
"BİRDEN, GÜÇLÜ BİR RÜZGÂR ESİYORMUŞCASINA BULUTLAR SANKİ "KOŞMAYA" BAŞLADI... ÜZERLERİNDE PARLAK IŞIKLAR VARDI..."
"GÖKYÜZÜ BİRBİRİ İLE ÇAKIŞAN, BİNBİR RENKLİ, IŞIKLI, UZAY CISMİ İLE DOLDU..."

"ANLATILAMAZ BIR MANZARAYDI VE O ANDA KARA ADAMLARIN NEDEN KORKTUĞUNU ANLADIM.."

"HERHANGI BIR INSAN, BÖYLE BIR MANZARANIN ÖNÜNDE KENDISINI, UZAY BOŞLUĞUNDA BIR KUM TANESI GIBI HISSEDECEKTI.."

"VE BIR ANDA TÜM GERÇEĞI SILECEKTI..."

"KİM OLURSA OLSUN..."
KAHROLASI UZAYLILAR.. İŞLERİNİ İYİ BİLİYORLAR..
"SONRA DİĞERLERİNDEN ÇOK DAHA PARLAK BİR IŞIK HÜZMESİ.."
"...BİRDEN YOKTAN VAROLDU. IŞIK, KRİSTAL, METAL, DAHA BİLMEDİĞİMİZ BİR SÜRÜ MADDEDEN YAPILMA NESNE, YAVAŞÇA DÜNYAYA DOĞRU YAKLAŞTI..."

"BEN BÜYÜLENMIŞ GIBI BAKIYOR-
DUM. HER ŞEYI UNUTMUŞTUM.
ORADA NEDEN BULUNDUĞUMU
BILE HATIRLAMIYORDUM..."
GİDELİM!
GİDELİM!
NEREYE?
NEREYE
GIDIYORSUNUZ?
GÖRECEKSİN,
MYSTERE...
TOW
TOW
TOW
TOW
TOW
TOW
TOW

"ABORJİNLER HELİKOPTERİN GÜRÜLTÜSÜNÜ BİLE DUYMAMIŞLARDI.."
"NİTEKİM, BENİM DE UZAKTAN GÖREBİLDİĞİM BİR ŞEY TARAFINDAN BÜYÜLENMİŞLERDİ.."
"... UÇAN DAİREYİ DÜNYAYA BAĞLAYAN IŞIKLI BİR KÖPRÜ BELİRDİ VE BİR KAPI YAVAŞ VE SESSİZCE AÇILDI.."
"SONRA..."

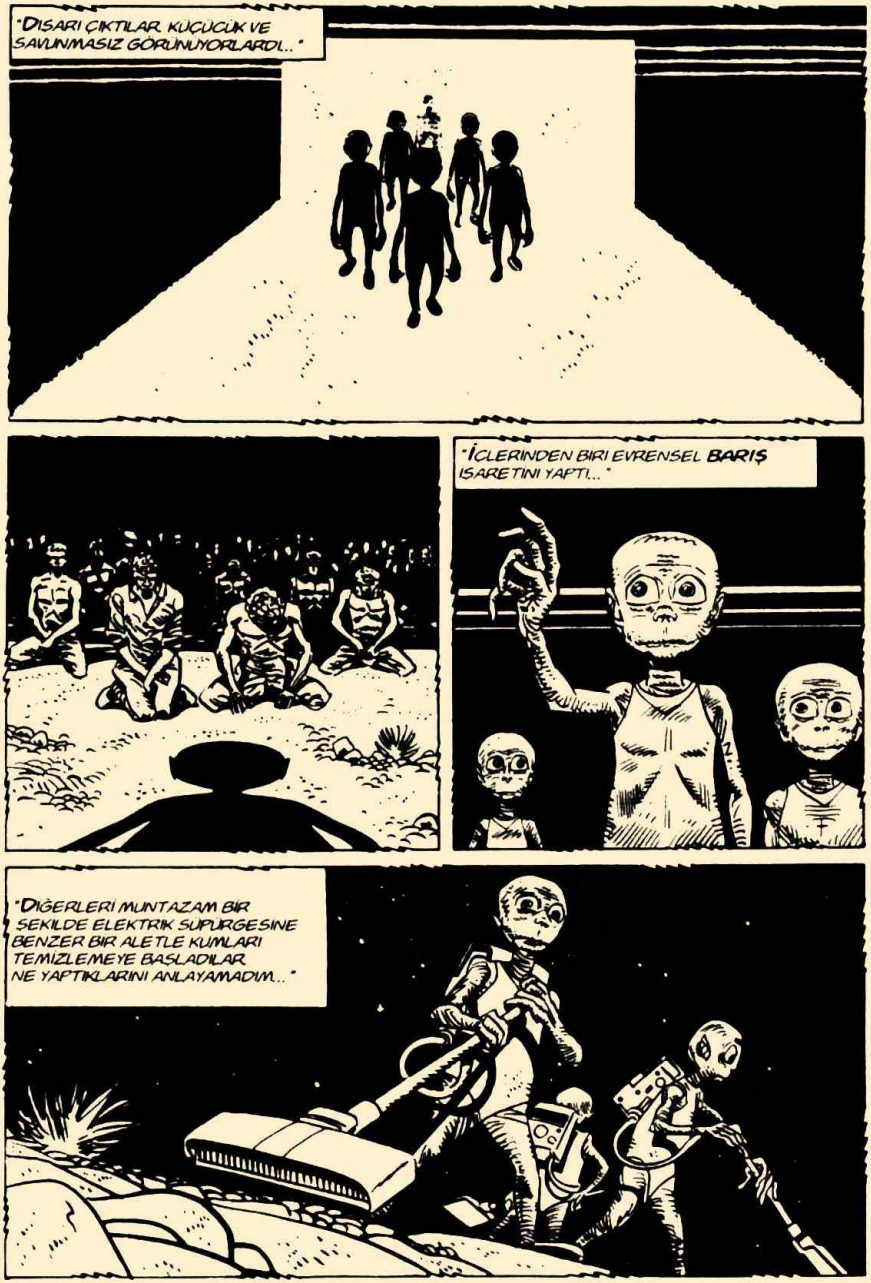
"DIŞARI ÇIKTILAR. KÜÇÜCÜK VE SAVUNMASIZ GÖRÜNÜYORLARDI.."
"İÇLERİNDEN BİRİ EVRENSEL BARIŞ İŞARETİNİ YAPTI.."
"DİĞERLERİ MUNTAZAM BİR ŞEKİLDE ELEKTRİK SÜPÜRGESİNE BENZER BİR ALETLE KUMLARI TEMİZLEMEYE BAŞLADILAR. NE YAPTIKLARINI ANLAYAMADIM..."

"BELKİ O KUM ONLAR İÇİN KIYMETLİ BİR KAYNAKTI, KİM BİLİR? DÜŞÜNMEME VAKİT KALMADI..."
GİDELİM! GİDELİM!
"KARA ADAMLAR, YOK EDİCİ BİR HIRSA KAPILMIŞLARDI..."
TOW TOW TOW TOW
AMA... DELİRDİNİZ Mİ? NEREYE GİTMEK İSTİYORSUNUZ?
GEVEZELİĞİ KES, MYSTERE... BİZİMKİLER-DENSİN, AMA FARKETMEZ, KAFANA BİR KURŞUN SIKABİLİRİM.
TOW TOW TOW TOW TOW TOW
SİLAHLARI DIŞARI ÇIKARIN! HAZIR OLUN!

AMA..
AMA..

ATEŞ!

RATATATATATATATA
RATAT
RAT
RAT
RATATATATATAT

ATEŞ! ABORJİNLERE ATEŞ EDİN!
AHHHH
UZAYLILARA DA ATEŞ!
RATATATATAT!
KKK KH!
"İSTE O ZAMAN "BIZ DENSIN, BIZE IHANET ETME!" CÜMLESININ ANLAMINI KAVRADIM...
DELISINIZ! SIZ DELİ-SİNİZ!

SMACK
SOCK
THUD

TIMP
"YARI BAYGIN, KATLIAMIN SON SAFHALARINI GÖRDÜM.."
RATATATATATATATATA
RATTATATATATATATA

HA! HA! BAKIN UZAYLILAR NASIL KAÇIYORLAR!
BİR DAHA BURAYA GELİRKEN, İKİ KERE DÜŞÜNECEKLER! HA! HA!

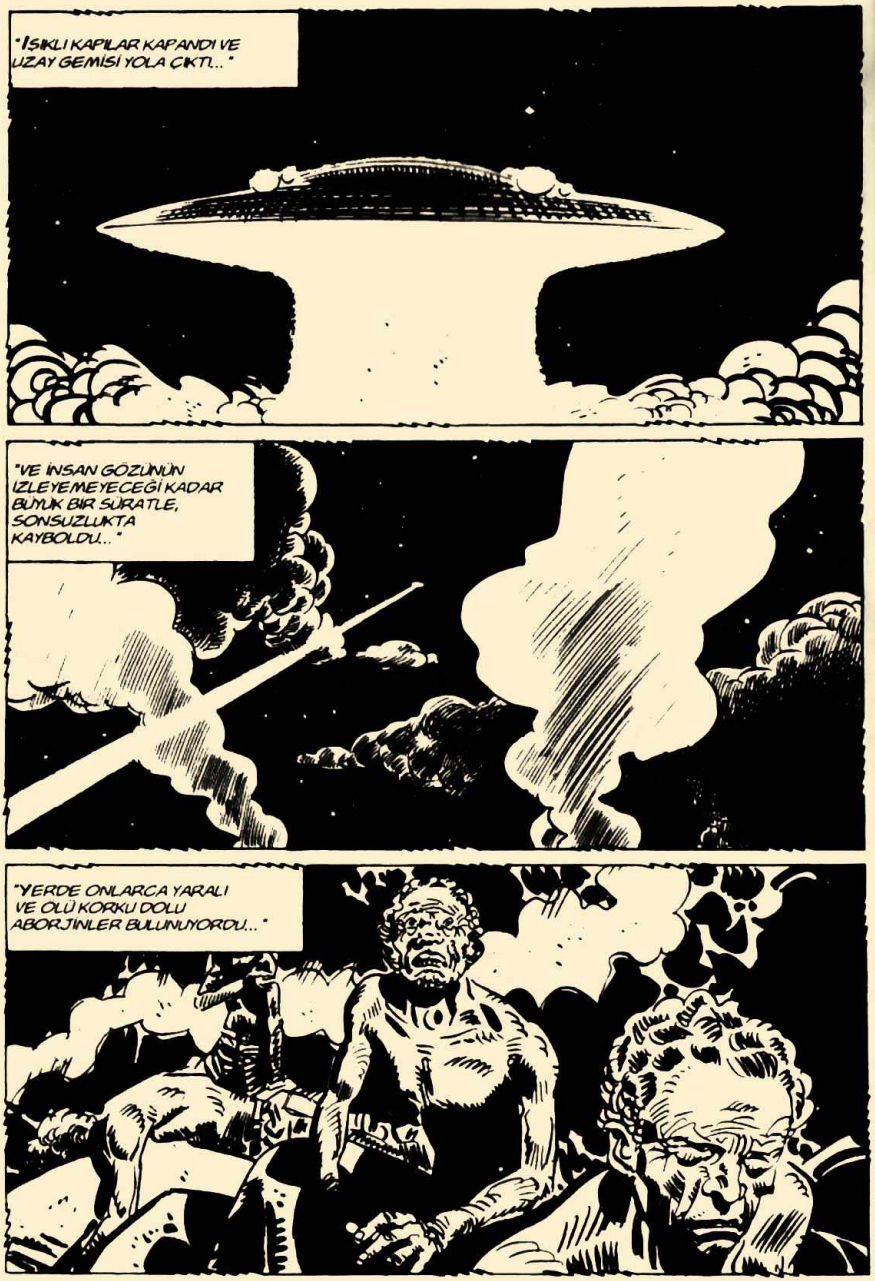
"IŞIKLI KAPILAR KAPANDI VE UZAY GEMİSİ YOLA ÇIKTI..."
"VE İNSAN GÖZÜNÜN İZLEYEMEYECEĞİ KADAR BÜYÜK BİR SÜRATLE, SONSUZLUKTA KAYBOLDU..."
"YERDE ONLARCA YARALI VE ÖLÜ KORKU DOLU ABORJİNLER BULUNUYORDU..."

SONRA..
"UZAYLI TAMAMEN ORYANTASYON BOZUKLUĞU YAŞIYORDU VE CESETLERİN ARASINDA GÖĞE BAKARAK KOŞUYORDU..."
HEY! AŞAĞIYA BİR BAKIN! SOYSUZ UZAYLILAR, BİRİNİ UNUTMUŞLAR..
GİDELİM!

HAYIR!
HAYIR!
KES SESİNİ SERSEM! SENİNLE SONRA HESAPLAŞACAĞIZ..
RAT RAT
RATATRATA
RATATRATA
HA! HA! HA! ÇÖL FARESİNE BENZİYOR!
BIRAK BIRAZ KOŞSUN... ÇOK EĞLENCELİ..

RATA TATATA
BIRAKIN ONU! NE BİÇİM İNSANLARSINIZ SİZ? BIRAKIN ONU!
RA-A-ATAT
HA! HA! HA!
RAT!
BURADA DUR ŞİMDİ İŞİNİ BİTİRECEĞİM..!

TEK ATIŞLIK TÜFEĞİ ALIYORUM! GÖRECEKSİNİZ TEK MERMİ YETECEK!
İŞTE... ŞİMDİ...
BANG!

TAM İSABET! HA! HA! HA!
HAYIR..
ORADA MI BIRAKACAĞIZ?
EVET! İKI GÜN IÇINDE YIRTICI KUŞLAR KEMIKLERINI BILE YERLER.. TABII BU YARATIKTA VARSA..
HA! HA! HA!
HA! HA! HA!

AMAN TANRIM..
...BANA IMKÂNSIZ GELİYOR...
"...TÜM GECE UÇTUK.. ERTESİ SABAH SAAT ON BİRDE MELBOURNE'A VARDIK.."
"...BEN NE YAPACAĞIMI BİLMİYORDUM GÖRDÜKLERİMDEN DEHŞETE KAPILMIŞTIM... O VAHŞET, ENGİZİSYON İŞKENCELERİNE DENKTİ..."
"HAVAALANINDA BİRİ BİZİ BEKLİYORDU..."

AMERİKAN DOSTUMUZUN İLK DENEYİMİ NASIL GİTTİ?
KÖTÜ, BAY SULLIVAN, ÇOK KÖTÜ. SOYSUZ KARŞI ÇIKTI. BAĞLAMAK ZORUNDA KALDIK..

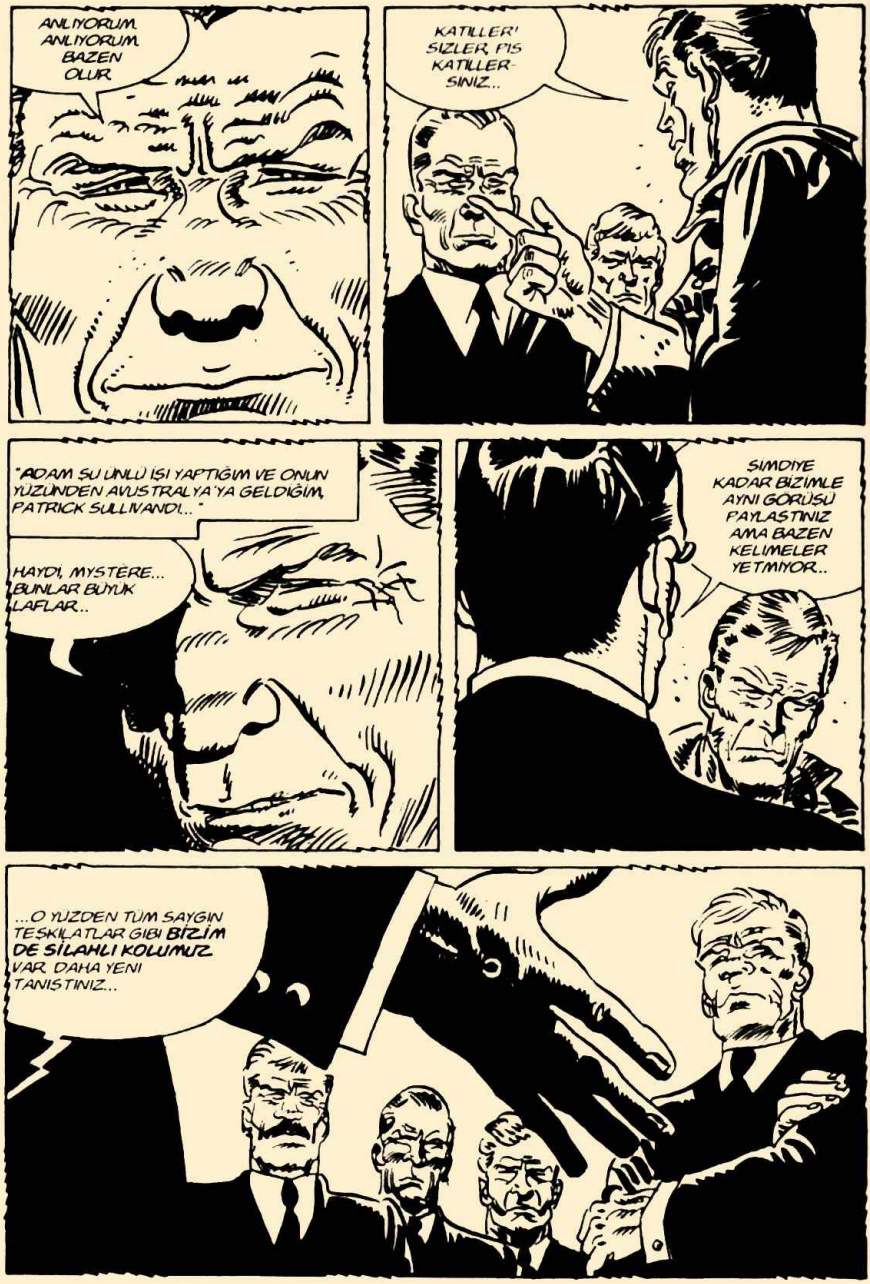
ANLIYORUM. ANLIYORUM. BAZEN OLUR.
KATİLLER! SİZLER, FİS KATİLLERİSİNİZ..
"ADAM, SU ÜNLÜ İSİ YAPTIĞIM VE ONUN YÜZÜNDEN AVUSTRALYA'YA GELDİĞİM, PATRICK SULLIVAN DI.."
HAYDI, MYSTERE... BUNLAR BÜYÜK LAFLAR..
ŞİMDİYE KADAR BİZİMLE AYNI GÖRÜŞÜ PAYLAŞTINIZ AMA BAZEN KELİMELER YETMİYOR..
...O YÜZDEN TÜM SAYGIN TEŞKİLATLAR GİBİ BİZİM DE SİLAHLI KOLUMUZ VAR. DAHA YENİ TANIŞTINIZ...

ADAMLARIM KABADIR. İKİ KELİMENİN BİRİNDE "SOYSUZ YA DA DEHŞET" DERLER AMA İŞLERİNİ İYİ BİLİRLER...
AMA... AMA..

SİZİ POLİSE İHBAR EDECEĞİMİ ANLAMADINIZ MI? HEPİNİZİ İÇERİ ATTIRACAĞIM VE...

İHBAR MI EDECEKSİNİZ? NE İÇİN? O HELİKOPTERDE SİZ DE VARDINIZ...

...BUNA YEMİN EDECEK YETERLİ ŞAHİT VAR. KATLİAMA KATILDIĞINIZ BELLİ...

HATTA, SİZDEN BAŞKA BİR ŞEY İSTEDİĞİMİZ ZAMAN, İTAAT ETMEYE HAZIR OLUN! GÖRDÜĞÜNÜZ GİBİ ÖMRÜNÜZÜN GERİ KALANINI HAPİSTE GEÇİRMENİZE YETECEK PEKÇOK ŞEY BİLİYORUZ...

MMM...

BÖYLE BİTMEYECEK... BÖYLE BİTMEYECEK!
"AMERİKA'YA DÖNÜP ORADA KONUŞMAYA KARAR VERDİM! JOHNSON'DAN İSE BAŞLAYIP, SULLIVAN'A... HATTA SON ADAMA KADAR HEPSİNİ İHBAR EDECEKTİM..."
"SULLIVAN'IN BU KARARIMI HİSSETTİĞİNİ ANLADIM. BENİ GÖZLÜYORLARDI..."

MYSTÈRE!
KIM...
BİZE İHANET ETTİN. ONLAR BİZDEN DEĞİLDİ AMA SEN...
SEN RÜYA GÖRÜYORSUN! ORAYA GİTMEMELİYDİN, ONLARI DURDURMALIYDIN...

AMA BEN ONLARI HABERDAR EDEYİM!
YETMEZ!
YETMEZ! DAHA ÖNCE HAREKETE GEÇMELİYİM DEDİ!
BU GECE SON BİR KEZ RÜYA GÖRECEKSİN, SONRA..
"SONRA..."
"ABORJİN ÜZERİME BİR ŞEY FIRLATTI..."
"...VE UCU SİVRİ BİR KEMİĞİ ORTAYA ÇIKARTTI..."

"...ONU BANA DOĞRULTTU..."
OOHHHHHHHHHHHH!
"ORADA HAREKETSİZ, DONMUŞ GİBİ KALDIM... ABORJİN BANA BAKMAYA DEVAM EDİYORDU!"
"BİR SANİYE SONRA KAYBOLDU!"

"OLANLARI ANNENE ANLATMADIM. O SIVRI KEMİĞİN ANLAMI HER NE İSE SADECE BENİM İÇİN BİR TEHDİTTİ.. BENİM İÇİN..."
"...AMA O YOLUNDA GİTMEYEN BİR ŞEYLER OLDUĞUNU HİSSETTİ VE BANA KORKU İLE BAKMAYA BAŞLADI.."
"BİR SONRAKİ GÜN YOLA ÇIKACAKTIK. BÜTÜN GECEYİ BUNU YAZMAKLA GEÇİRDİM. YARIN TAMAMLAYACAĞIM..."
ŞİMDİ UYUMAK İSTİYORUM..
...AMA RÜYA GÖRMEYECEĞİM.

TANRIM...
..BÜYÜCÜ, BABAMA "KEMIGI DOĞRULTTU" BU "ÖLÜME FATURA" ÇIKARMAKTIR ABORJIN GELENEĞI..
BELKI O UÇAK BU YÜZDEN... HAYIR.. BELKI BABAMIN KONUŞMASINDAN KORKAN BIRI UÇAĞA BOMBA KOYDU...
...BELKI HER IKISI DE. BIRI, BÜYÜCÜ BABAMA KEMIK DOĞRULTTU DIYE BOMBA KOYMUŞ OLABILIR..
"SEVGILI MARTIN, KISA BIR UYKUDAN SONRA YENIDEN SANA YAZIYORUM. KORKTUĞUM BAŞIMA GELDI... RÜYA GÖRDÜM.. "
"...BU KEZ DAHA DERIN ANLADIM. GÖRDÜKLERIM KUNDINGALARIN INTIKAMIYDI.. EVET ABORJINLER UZAYLILARI BÖYLE ADLANDIRIYORLAR.. "

"...HEMEN OLMAYACAK, BELKİ ENGELLEMENİN DE BİR YOLUNU BULABİLİRSİN AMA NASIL BİLEMİYORUM..."
"...BÜYÜK BİR DALGA GÖRDÜM. DEV BİR DALGA VE..."
"...OH, TANRIM!"

"...DALGA HER SEYI YOK EDIYORDU. SEHRI VE SAKINLERINI."
"... TÜM RÜYALAR HALKINA AIT INSANLARI..."

...TANRIM..
AYNI SAHNEYI BUGÜNLERDE BEN DE GÖRDÜM..
OKUMAYA DEVAM ET, MARTIN.. BELKI BAŞKA BIR AÇIKLAMA DAHA VARDIR..
"SONRA SENI GÖRDÜM OĞLUM. UZUN YILLAR GEÇMIŞTI, TALIHSIZCE IÇINE GIRDIĞIM KAHROLASI TEŞKILATLA KARŞILAŞIYORDUN..."
"DURDURULMAZ BIR DUŞMANA KARŞI HAYATININ EN KÖTÜ SAVAŞINI KAZANMAK ZORUNDAYDIN: KENDINLE...
?
"...BELKI BU MEKTUBU OKURKEN ANLAYAMAYACAKSIN AMA KAZANMAYI BAŞARIRSAN..."

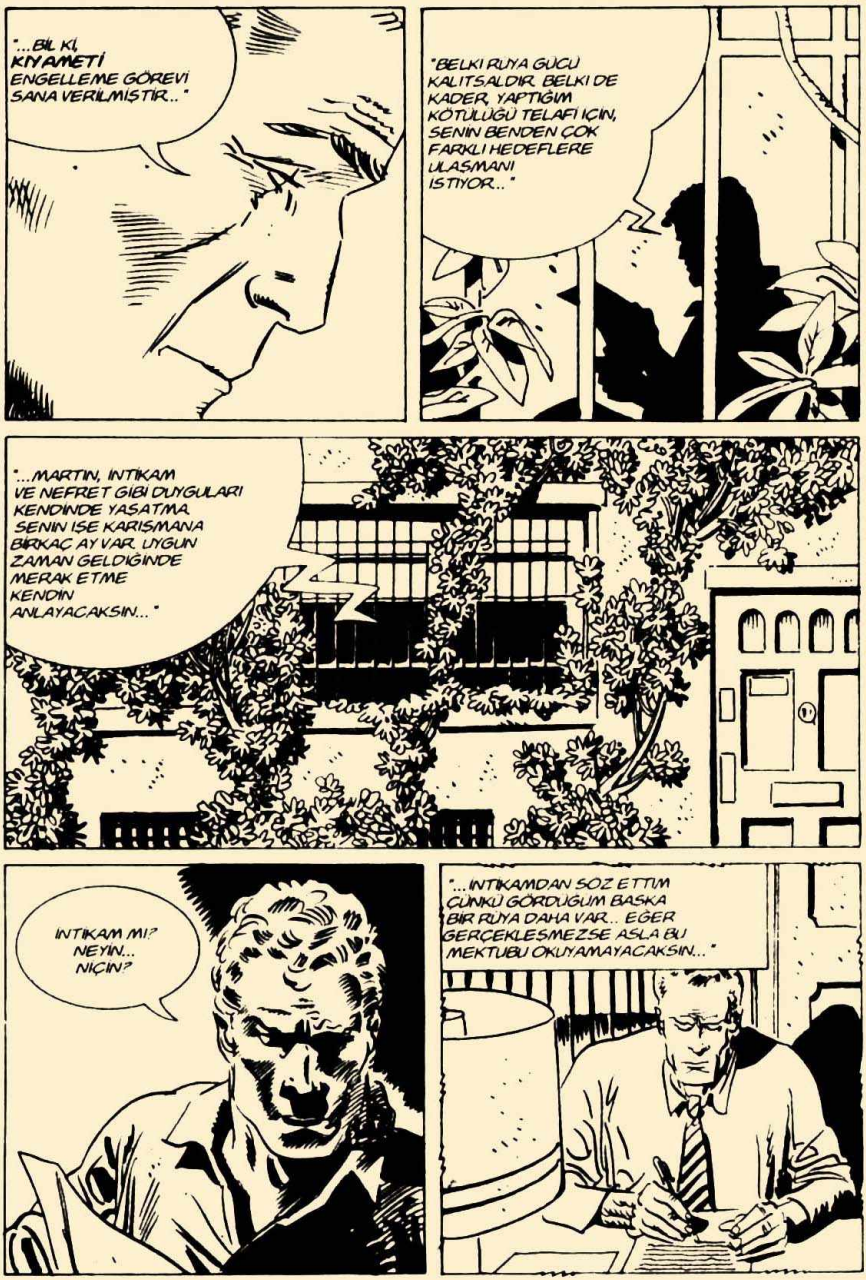
"...BİL Kİ, KIYAMETİ ENGELLEME GÖREVİ SANA VERİLMİŞTİR..."
"BELKİ RUYA GÜCÜ KALITSALDIR. BELKİ DE KADER, YAPTIĞIM KÖTÜLÜĞÜ TELAFİ İÇİN, SENİN BENDEN ÇOK FARKLI HEDEFLERE ULAŞMANI İSTİYOR..."
"...MARTIN, INTIKAM VE NEFRET GİBİ DUYGULARI KENDİNDE YAŞATMA. SENİN İSE KARIŞMANA BİRKAÇ AY VAR. UYGUN ZAMAN GELDİĞİNDE MERAK ETME KENDİN ANLAYACAKSIN..."
INTIKAM MI? NEYİN... NİÇİN?
"...INTIKAMDAN SÖZ ETTİM ÇÜNKÜ GÖRDÜĞÜM BAŞKA BİR RUYA DAHA VAR... EĞER GERÇEKLEŞMEZSE ASLA BU MEKTUBU OKUYAMAYACAKSIN..."

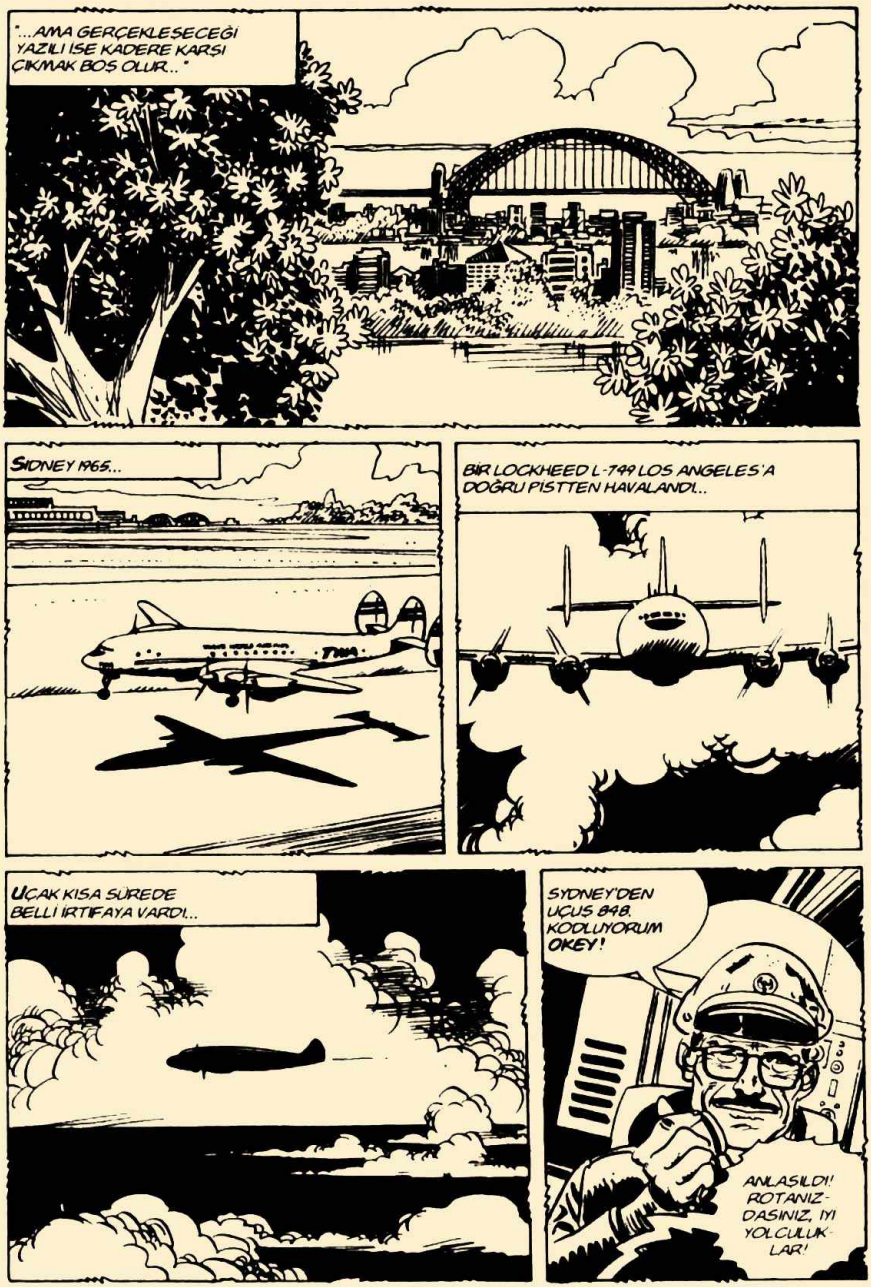
"...AMA GERÇEKLESECEĞİ YAZILI İSE KADERE KARŞI ÇIKMAK BOŞ OLUR..."
SİDNEY 1965...
BİR LOCKHEED L-749 LOS ANGELES'A DOĞRU PİSTTEN HAVALANDI...
UÇAK KISA SÜREDE BELLİ İRTİFAYA VARDI...
SYDNEY'DEN UÇUŞ 848. KODLUYORUM OKEY!
ANLAŞILDI! ROTANIZDASINIZ, İYİ YOLCULUKLAR!

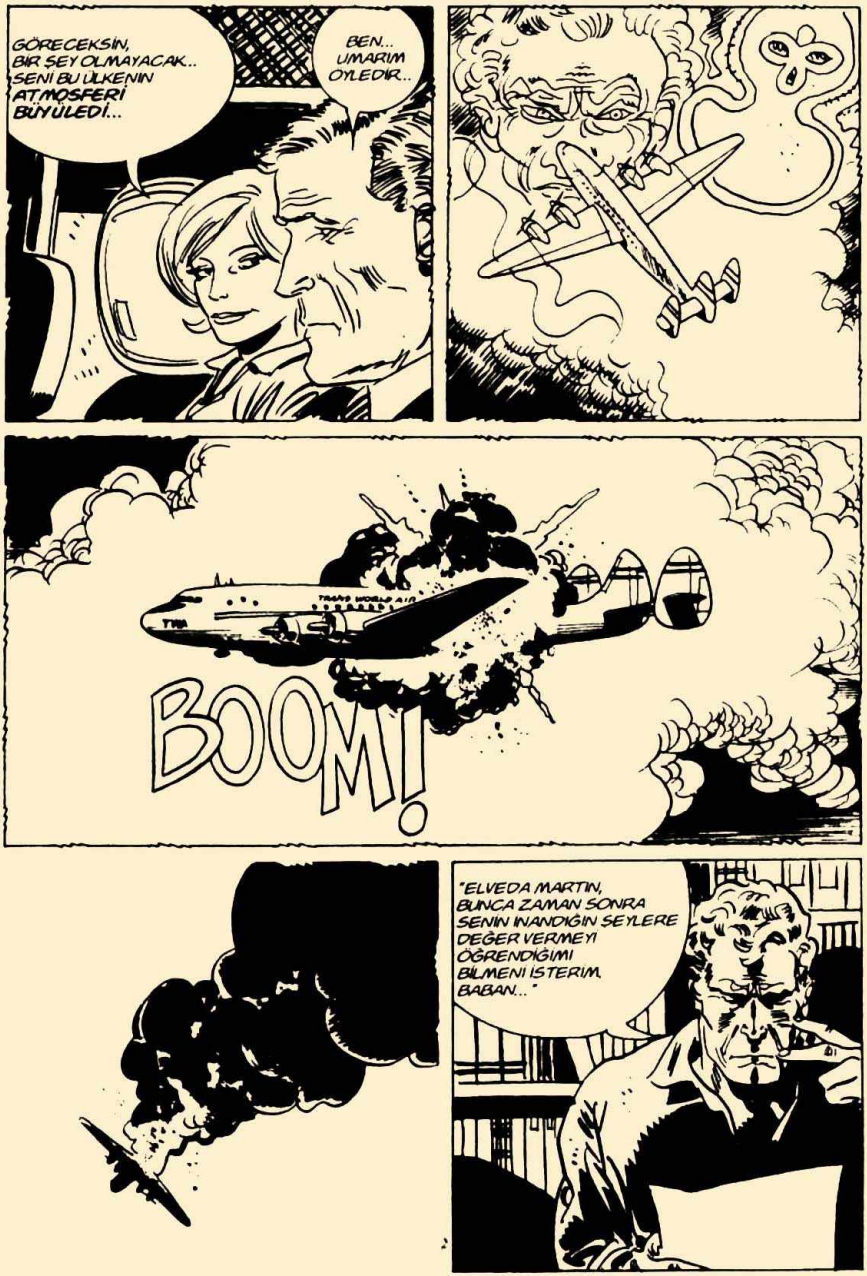
GÖRECEKSİN, BİR ŞEY OLMAYACAK... SENİ BU ÜLKENİN ATMOSFERİ BÜYÜLEDİ...
BEN... UMARIM OYLEDİR...
BOOM!
"ELVEDA MARTIN, BUNCA ZAMAN SONRA SENİN İNANDIĞIN ŞEYLERE DEĞER VERMEYİ ÖĞRENDİĞİMİ BİLMENİ İSTERİM. BABAN..."

CESARET, MARTIN... GAYRET...
BEN...
...HER ZAMAN AİLEMİN NEDEN ÖLDÜĞÜNÜ ÖĞRENMEKTEN KORKTUM..
..SIMDI BU PAKETI ASLA ALMAMIS OLMAYI YEĞLERDIM... BEN...
KORKUNÇ BİR NEFRET DUYUYORUM. BABAMIN KONUSMAMASI IÇIN UÇAĞI PATLATAN SULIVAN'DAN VEYA ONU LANETLEYEN ABORJINLERDEN NEFRET EDIYORUM..
NEFRET, ACI, MERAK. BU OLAYDA BENİM ROLÜM NE? BENI NE BEKLIYOR?
SABIRLI OL...

...BABANIN HAKLI OLDUĞUNDAN EMİNİM. BİRAÇ AY İÇİNDE HER ŞEY ORTAYA ÇIKACAK...
BİR KERESİNDE, HANGİ NEDENLERLE BELLİ DURUMLARIN İÇİNE DÜŞTÜĞÜNÜ SORMUŞTUN. İŞTE ŞİMDİ BİR AMAÇ OLDUĞUNU BİLİYORSUN, BU SENİ SAKİNLEŞTİR-MELİ..
BEKLE, MARTIN. BİR GÜN HER ŞEYİ ÖĞRENE-CEKSİN...
BELKİ... BELKİ HAKLISIN, DIANA..
AYNI ANDA MİLYONLARCA KİLOMETRE UZAKLIKTA...
...SANKİ IŞIKTAN YAPILMIŞ GİBİ DURAN BİR GRUP UÇAN DAİRE, "GÜNEŞ" ADI VERİLEN YILDIZA DOĞRU YOL ALIYORDU...
BU MACERANIN SONU.

ÖZEL SERİ 41. SAYI
1 AĞUSTOS'DA
GAZETE BAYİİLERİNDE.

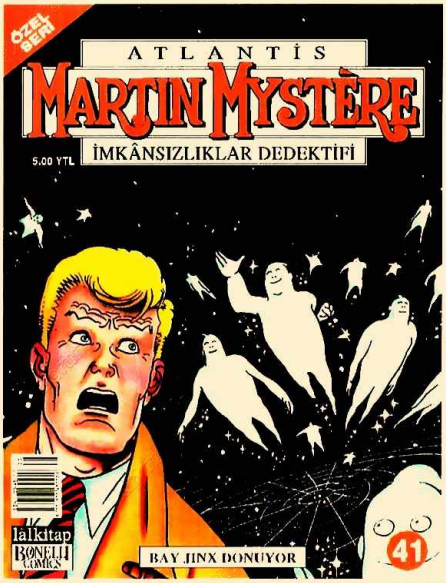

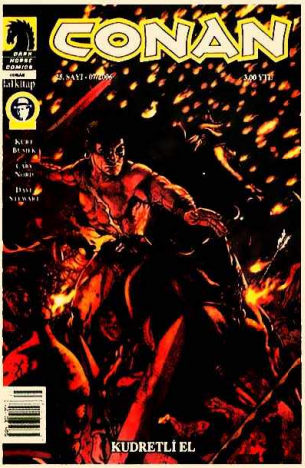

CONAN AYLIK DERGİ
25.SAYI ÇIKTI! 1TEMMUZ'DA
GAZETE BAYİİLERİ VE ÇİZGİ-ROMAN
SATIŞ NOKTALARINDA...
SAKIN KAÇIRMAYIN!

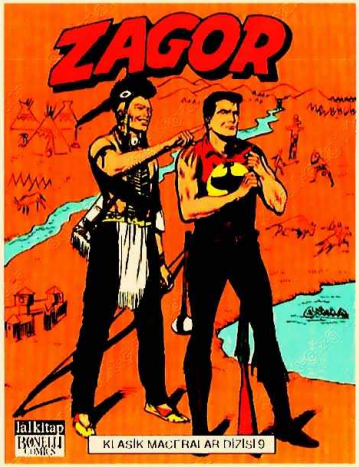

4 KİTAPTAN OLUŞAN, 386 SAYFA
ZAGOR KLASİK MACERALAR
DİZİSİ'NİN 9. CİLDİ SEÇKİN
KİTABEVLERİ VE ÇİZGİ-ROMAN
SATIŞ NOKTALARINDA...

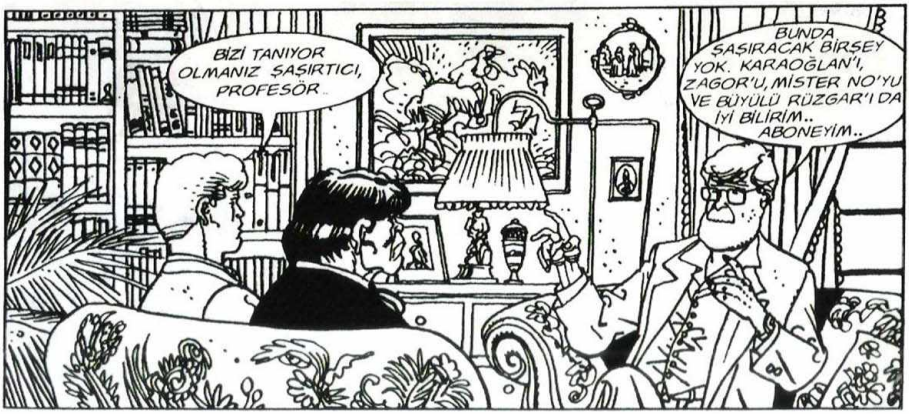

Abone olun, en sevdiğiniz çizgi romanı çıkar çıkmaz adresinize ulaştıralım!
Arayın: 0212 210 0 110 Ya da tıklayın: www.abonet.net

abonet

istediğiniz dergi kapak fiyatıyla adresinize teslim

faks: 0212 222 27 10 ❖ e-posta: abonet@abonet.net

Edebiyat, kültür-sanat, felsefe, bilim-teknoloji, sağlık, mesleki, sektörel... yüzelliden fazla periyodik yayına Abonet'ten abone olabilirsiniz.